2022 Bahar

meav
yayıncılık

3 yaş ve üzeri 03

5 yaş ve üzeri 51

7 yaş ve üzeri 69

9 yaş ve üzeri 93

12 yaş ve üzeri 99

Her yaş 103

Setler 111

Yakında Türkçe Okuyacaksınız 118

İlk Yıllar Programı (PYP) 120

Kitap Listesi 124

Yazar, Çizer, Çevirmenler 125

Online etkinliklerimiz hakkında bilgi almak için
Hilal Akkartal'a hilal@meav.com.tr'den ulaşabilirsiniz.

3 yaş ve üzeri

Yaş aralığı: 3 yaş ve üzeri
Sayfa sayısı: 24 - Board Book
Boyut: 21x21 cm
Baskı yılı: 2018, 3. Baskı: 2021
ISBN: 9786056713590
Fiyat: 170 TL

Ver Elini

Yazan ve Resimleyen: Giuliano Ferri

Zekice kurgulanmış bu son derece dokunaklı sessiz kitap, herkes el ele verdiğinde duvarların nasıl köprülere dönüşebileceğini gösteriyor. Bir zamanlar hayvanları ayıran tuğlalar, bu kez onları birleştiriyor.

Duvarlar yerine köprüler yapmak dileğiyle...

Olamaz!

Yazan ve Resimleyen: Patrick George
Çeviren: Dila Altındiş Balcı

Bir baykuş bir ağaca tünemiş; tam altında yalanan kediden haberi yok. Her sayfa yeni bir durumun habercisi. Sırada ne olduğunu tahmin edebilir misin? Tek yapman gereken şeffaf sayfayı sağdan sola çevirmek ve... OLAMAZ!

Durumların gözlerinin önünde nasıl değiştiğini gören çocukları, keyifli kahkahalar bekliyor. Şeffaf sayfaları ileri geri çevirerek heyecanı tekrar tekrar yaşayabilirler.

Yaş aralığı: 3 yaş ve üzeri
Sayfa sayısı: 28 - Sert kapak
Boyut: 21,5x28,7 cm
Baskı yılı: 2021
ISBN: 9786254436420
Fiyat: 214 TL

Büyüyünce

Yazan ve Resimleyen: Patrick George
Çeviren: Dila Altındiş Balcı

Tek gözünü bir bantla kapat, korsana dönüş ya da bir bileklik tak, tenisçi ol. Genç yaşta korsan, astronot ya da bir süper kahraman olduğunu hayal edebilirsin - her şey mümkün! Dönüşümü görmek için yapman gereken, sadece şeffaf sayfayı çevirmek! Bu eğlenceli ve interaktif kitapta maceranın kontrolü yalnızca sende. Şeffaf sayfaları ileri geri çevirerek hayallerinin peşinden giden çocukları eğlenceli saatler bekliyor.

-

"Sözsüz ve interaktif bu kitapta çocuklar korsan, astronot, film yıldızı, bilim insanı, hatta süper bir kahraman olabilir, eğlenceli bir maceranın içine dalış yapabilirler. Transparan sayfalar sayesinde otomobil tamponu süper kahraman maskesine, alışveriş çantası şekerci önlüğüne, bir gemi korsan maskesine dönüşüyor."

Demet Ekmekçioğlu-Baby and You
Mart 2017

Yaş aralığı: 3 yaş ve üzeri
Sayfa sayısı: 48 - Sert kapak
Boyut: 21,5x22 cm
Baskı yılı: 2016
ISBN: 9786056699450
Fiyat: 214 TL

Yaş aralığı: 3 yaş ve üzeri
Sayfa sayısı: 48 - Sert kapak
Boyut: 21,5x22 cm
Baskı yılı: 2016, 3. Baskı: 2021
ISBN: 9786056699467
Fiyat: 214 TL

Hayvan Kurtarma

Yazan ve Resimleyen: Patrick George
Çeviren: Dila Altındiş Balcı

Bu kitapta, hayvan kurtarıcısı bir kahramana dönüşüyorsun. Hayvanları kurtarmak için, sadece şeffaf sayfaları çevirmen yeterli!

Eğlenceli, kolay ve hayvan hakları meselesiyle ilk tanışma niteliğindeki *Hayvan Kurtarma* bugüne kadar 14 ülkede yayımlandı. Kitapta hiç yazı yok yani senin için doğru olan sözcüğü kendin seçebilirsin! Sen hangi hayvanları kurtarırdın?
-

"Doğanın talanına karşı çocuk kalbiyle mevzilenen Patrick George imzalı *Hayvan Kurtarma* kitabı, şeffaf sayfalarıyla rahatsız edici resmi doğrultarak komşu kağıt sayfaya aktarıyor. (...) Bir sayfa çevrimi ritmiyle düzelmesi mümkün olmayacak büyük sorunların, küçük gövdeli ve büyük basiretli çocukların temiz olana, güzel olana, doğal olana yatkınlığının sürdürülmesiyle kedi-köpeğin, kurdun-kuşun ısıran ve tırmalayan değil de seven ve bağ kuran güzel dostlarımız olduklarının çocuklara hatırlatılmasıyla ortadan kaldırılacağına tüm kalbimizle inanıyoruz."

Adnan Saracoğlu-Arka Kapak
Temmuz 2017

HAYVAN KURTARMA İLE HAYVAN HAKLARINA DUYARLI ÇOCUKLAR

Etkinlik süresi: 40 dakika
Yaş grubu: 4-8 yaş
Tema: Hayvan hakları, çevre, doğa

Bugüne kadar birçok okulda ve mekanda çocuk kitapları yazarı Gökçe Gökçeer ile yaptığımız etkinlik, *Hayvan Kurtarma* kitabımızı temel alarak hayvan hakları konusuna odaklanıyor. Çocuklara projeksiyonda sunum eşliğinde yapılan sohbet etkinliği, hayvanların ekosistemdeki yeri ve önemi, hayvan esareti, evcil hayvan bakımı ve sorumluluğu gibi başlıklar altında toplanıyor.

Etkinlik akışı:
- Kitabın incelenmesi
- Hayvan hakları hakkında sohbet

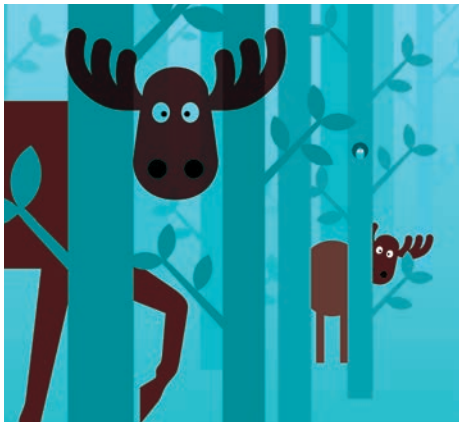

Gökçe Gökçeer
1975 doğumlu. Hacettepe Üniversitesi'nde felsefe eğitimi aldı. Yayıncılık hayatı boyunca birçok yayınevi ve dergide redaktör ve editör olarak çalıştı. Çocuk kitapları hakkında tanıtım ve eleştiri yazıları yazıyor. Çocuk kitabı yazarı, MEAV Yayıncılık'ın editörü.

Yaş aralığı: 3 yaş ve üzeri
Sayfa sayısı: 28 - Sert kapak
Boyut: 23x23 cm
Baskı yılı: 2019, 2. Baskı: 2020
ISBN: 9786056877254
Fiyat: 140 TL

Senin Gibi

Yazan: Jean-Baptiste Del Amo
Resimleyen: Pauline Martin
Çeviren: Sara Adakan

Senin gibi, ben de bu narin ve güzel dünyanın bir parçasıyım. Onu hep birlikte paylaşıyoruz.

Jean-Baptiste Del Amo ve Pauline Martin'den hayvanlarla olan yakınlığımıza şefkatle ışık tutan bir kitap.
Bütün çocuklarla paylaşılması dileğiyle!

Aç Bu Küçük Kitabı

Yazan: Jesse Klausmeier
Resimleyen: Suzy Lee
Çeviren: Sima Özkan

Bu kitabı açınca acaba içinde ne bulacaksın? Eğlenceli bir hikâye mi? Sevimli karakterler mi? Canlı sahneler mi? Hem hepsi hem çok daha fazlası! Aç bu küçük kitabı ve bul içinde... başka bir kitap. Ve başka bir kitap. Ve başka.

Dünyaca ünlü çizer Suzy Lee'nin büyülü çizimleriyle bezeli bu muhteşem kurgu, çocuklara kitaplar içinde kitap, hikâyeler içinde hikâye vadediyor.

-

"Merakla sayfalarını çevireceğiniz *Aç Bu Küçük Kitabı*, resimli bir hikâye kitabından çok ileride. Birbiriyle bağlantılı kurgusu ve müthiş tasarımıyla dikkat çeken kitapta bir devin, bir uğurböceğinin içiçe geçmiş hikayesini bulacaksınız. Bu kitap hediye kutusundan çıkan başka bir hediye gibi. Bitmeyen kitap yapmışlar tam bitti derken yenisi başlıyor. Süpriz garantili."

Demet Ekmekçioğlu-Baby & You
Kasım 2017

Yaş aralığı: 3 yaş ve üzeri
Sayfa sayısı: 36 - Sert kapak
Boyut: 28x20 cm
Baskı yılı: 2017
ISBN: 9786056713576
Fiyat: 214 TL

Ödüller
2013 - Boston Globe-Horn Book
Onur Ödülü

Yaş aralığı: 3 yaş ve üzeri
Sayfa sayısı: 28 - Sert kapak
Boyut: 21,5x28,7 cm
Baskı yılı: 2018, 3. Baskı: 2021
ISBN: 9786056791062
Fiyat: 160 TL

Beni Yine de Sever misin?

Yazan: Catherine Leblanc
Resimleyen: Eve Tharlet
Çeviren: Çiğdem Şehsuvaroğlu

Şu sevgi denen, gözle göremediğimiz şey nedir?

Martin çok endişeliydi, acaba annesi bir gün onu sevmekten vazgeçer miydi? Annesi onun tüm kuşkularını yok edecek ve ona olan sevgisinin asla bitmeyeceğini söyleyecekti.

Annelerinin bitmek tükenmek bilmeyen sevgileri hakkında çocukların kafalarını kurcalayan tüm sorular, öylesine bir incelik, zekâ ve yumuşaklıkla soruluyor ki, bu konu hakkında yazılmış en güzel hikâyelerden biri ortaya çıkıyor.

Almanca, İngilizce, İtalyanca, Çince ve Rusça dahil olmak üzere bugüne kadar 20'ye yakın dilde yayımlanan bu kitap, şimdi Türkçe olarak okurlarıyla buluşuyor!

İşte O!

Yazan: Catherine Leblanc
Resimleyen: Eve Tharlet
Çeviren: Çiğdem Şehsuvaroğlu

Annesinin onu her zaman sevip sevmeyeceğine dair büyük endişeler yaşayan küçük ayı Martin, bu kez de kendini hiç hazır olmadığı bir durumla karşı karşıya buluyor: Yakında bir kardeşi olacağı gerçeğiyle!

Peki bir kardeşinin olması, gerçekten de sandığı kadar korkulacak bir şey mi?

İlk kitap *Beni Yine de Sever misin?* ile tüm dünyada çok satan seri, İşte O! ile devam ediyor.

Yaş aralığı: 3 yaş ve üzeri
Sayfa sayısı: 28 - Sert kapak
Boyut: 21,5x28,7 cm
Baskı yılı: 2020, 2. Baskı: 2022
ISBN: 9786056965562
Fiyat: 160 TL

Çok Büyüksün, Çok Küçüksün!

Yazan: Catherine Leblanc
Resimleyen: Eve Tharlet
Çeviren: Çiğdem Şehsuvaroğlu

Martin ne yaparsa yapsın, annesiyle babasının gözünde ya çok büyüktü ya da çok küçük. Peki, anne ve babasına bazen onların da birçok şeyi yapmak için çok küçük ya da çok büyük olduklarını gösterirse? Bu kitap, esprili yaklaşımıyla miniklerin her zaman her şeyi tek başlarına yapamayacaklarını anlamalarına yardımcı oluyor.

Minik ayı Martin'in maceraları, serinin üçüncü kitabı *Çok Büyüksün Çok Küçüksün* ile devam ediyor.

Yaş aralığı: 3 yaş ve üzeri
Sayfa sayısı: 28 - Sert kapak
Boyut: 21,5x28,7 cm
Baskı yılı: 2021
ISBN: 9786254436420
Fiyat: 160 TL

Doktor White

Yazan: Jane Goodall
Resimleyen: Julie Wintz-Litty
Çeviren: Sima Özkan

Vahşi hayatı koruma alanında bir kahraman olarak tanınan ve ömrünü şempanzelerin hayatlarını kurtarmaya adayan Dr. Jane Goodall'ın kaleme aldığı bu kitap, Londra'daki bir çocuk hastanesinin sahiplendiği, sevgisi ve şefkatiyle oradaki genç hastaların iyileşmesine yardımcı olan küçük beyaz bir köpeğin neler başardığını anlatıyor.

Yaş aralığı: 3 yaş ve üzeri
Sayfa sayısı: 32 - Karton kapak
Boyut: 28,5x21,5 cm
Baskı yılı: 2017
ISBN: 9786056713521
Fiyat: 80 TL

"Londra'daki bir hastanede yaşanan gerçek olaylara dayanan bu öykü, sevginin iyileştirici gücüne vurgu yapıyor. Bu sevimli köpeğin öyküsünü bütün çocuklar sevecek."

Cumhuriyet Kitap
3 Ağustos 2017

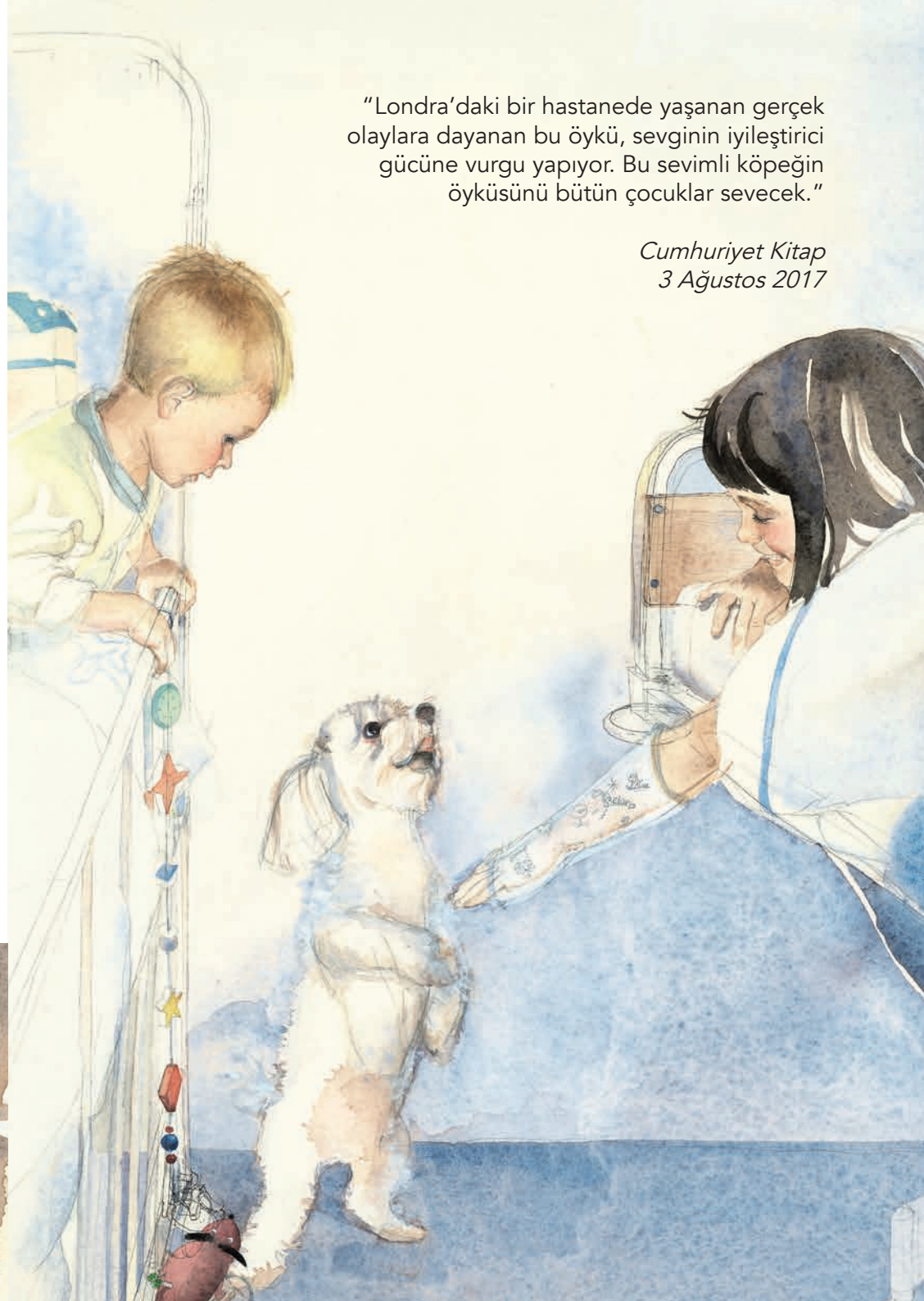

Yaş aralığı: 3 yaş ve üzeri
Sayfa sayısı: 36 - Karton kapak
Boyut: 25,4x22,8 cm
Baskı yılı: 2018, 2. Baskı: 2020
ISBN: 9786056791093
Fiyat: 86 TL

Hayali Bahçem

Yazan: Andrew Larsen
Resimleyen: Irene Luxbacher
Çeviren: Şirin Soysal

Theo'nun bahçıvanlık girişimleri, Poppa'nın yeni bir apartman dairesine taşınmasıyla son bulur. Ta ki Theo yeni ve hayali bir bahçe kurmaya karar verene kadar. Bahar gelir gelmez güneş şapkalı bu ikili yan yana işe koyulur. Boya fırçalarıyla minik saplar çizmeye başlar, renk üstüne renk katar, hayali bahçeyi coştururlar. Ancak Theo, Poppa'nın yokluğunda hayali bahçeye bakabilecek midir?

Harika illüstrasyonlar ile zengin bir metnin buluşması sonucu ortaya çıkan *Hayali Bahçem*; hayal gücümüzü, sanatın büyüsünü ve bir büyükbaba ile torunu arasındaki o çok özel ilişkiyi tam anlamıyla kutlayan, sıcacık bir hikâye.
-
"*Hayali Bahçem*, doğa sevgisiyle sanat sevgisini birlikte aşılayan bir eser. Koşullar uygun olmasa da olumlu düşünce ve biraz çabanın yaratacağı mucizeye işaret ederken büyükbabalarla torunlar arasındaki ilişkiye hak ettiği değeri de teslim eden kitap; doğa, çizim ve renklerle ilgili çeşitli bilgileri okura belli etmeden aktarmayı başarıyor."

Nuray Gönülşen-İyi Kitap
Ekim 2018

Uyu Kuzum

Yazan: Kerry Lyn Sparrow
Resimleyen: Guillaume Perreault
Çeviren: Ebrar Güldemler

Can, uyumadan önce pijamalarını giymeyi ve atıştırmayı çok seviyor. Masalları da... Aslında Can'ın uyku saatiyle ilgili sevmediği tek bir şey var: UYUMAK!

Bir gün annesi, uyumamak için de elinden geleni yapan Can'a koyun saymasını öneriyor. Acaba bu yöntem işe yarayacak mı? Can, bu kez uyuyabilecek mi?

Uyku saatinde çocuklarla ebeveynlerin yaşadıklarına ayna tutan bu eğlenceli resimli kitap, uyumak istemeyen tüm kuzular için...

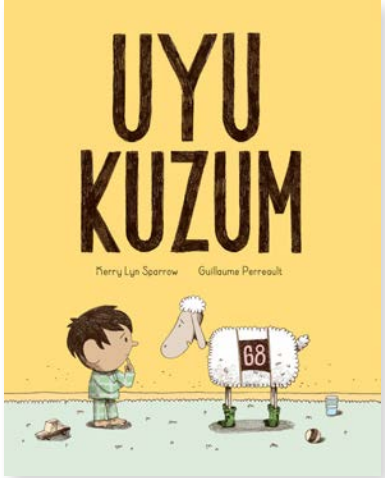

Yaş aralığı: 3 yaş ve üzeri
Sayfa sayısı: 36 - Sert kapak
Boyut: 21,5x 28 cm
Baskı yılı: 2019, 2. Baskı: 2020
ISBN: 9786056877278
Fiyat: 160 TL

Yaş aralığı: 3 yaş ve üzeri
Sayfa sayısı: 32 - Karton kapak
Boyut: 21,5x27,8 cm
Baskı yılı: 2018, 2.Baskı: 2021
ISBN: 9786056877223
Fiyat: 107 TL

Yaprak Kitabım

Yazan ve Resimleyen: Monica Wellington
Çeviren: Esin Uslu

Ne kadar çok ağaç, ne kadar çok yaprak var.

Acaba en çok hangisini seviyorum?

HEPSİNİ!

Küçük bir kız, sonbaharda arboretumu ziyaret edip yere düşen yaprakları toplar. Şekillerine bakarak bazı ağaçları tanımlar ve yapraklarını kendi yaprak kitabına yapıştırır.

Genç okurlara ağaçları tanımaları ve kendi yaprak kitaplarını oluşturmaları için ilham verecek, rengârenk bir kitap.

Sözlerin Kalp Kırmasın

Yazan: Elizabeth Verdick
Resimleyen: Marieka Heinlen
Çeviren: Sumru Ağıryürüyen

Bazen ağzımızdan çıkan sözlere dikkat etmeyiz. Oysa kullandığımız sözcükler, duygularımızı yansıtan ve iletişim kurmamızı sağlayan en büyük gücümüzdür. İşte bu yüzden, hepimiz, ne söylediğimize ve bunların nelere yol açabileceğine dikkat etmeliyiz. Konuşmadan önce durup düşünmeyi, ilişkileri yıkacak kırıcı sözler yerine nezaket ve saygı ifade eden sözcükler kullanmayı, hatta belki de en çok özür dilemeyi herkes öğrenebilir.

Dil gelişiminin temeli çocuklukta atıldığından, onlara sözcüklerin önemini vurgulamak, belki yetişkinlere de yeniden hatırlatmak önemli. *Sözlerin Kalp Kırmasın*, işte bu hedefle yola çıkan; eğlenceli sözcüklerden işaretlere, yapıcı sözlerden yıkıcı sözlere hatta beden diline uzanan örnekler eşliğinde gülümseten, düşündüren ve zihin açan bir kitap. Kitabın sonunda yer alan aktivite önerileri ile tartışma konuları ise ebeveynler ve öğretmenler için yol gösterici!

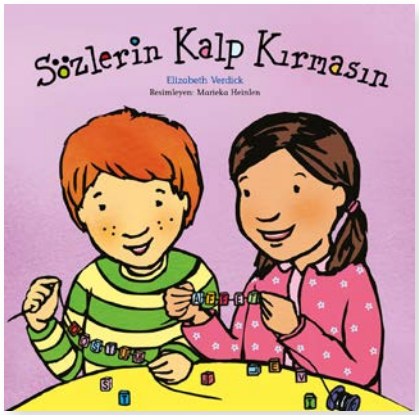

Yaş aralığı: 3 yaş ve üzeri
Sayfa sayısı: 36 - Karton kapak
Boyut: 23x23cm
Baskı yılı: 2019
ISBN: 9786056965524
Fiyat: 80 TL

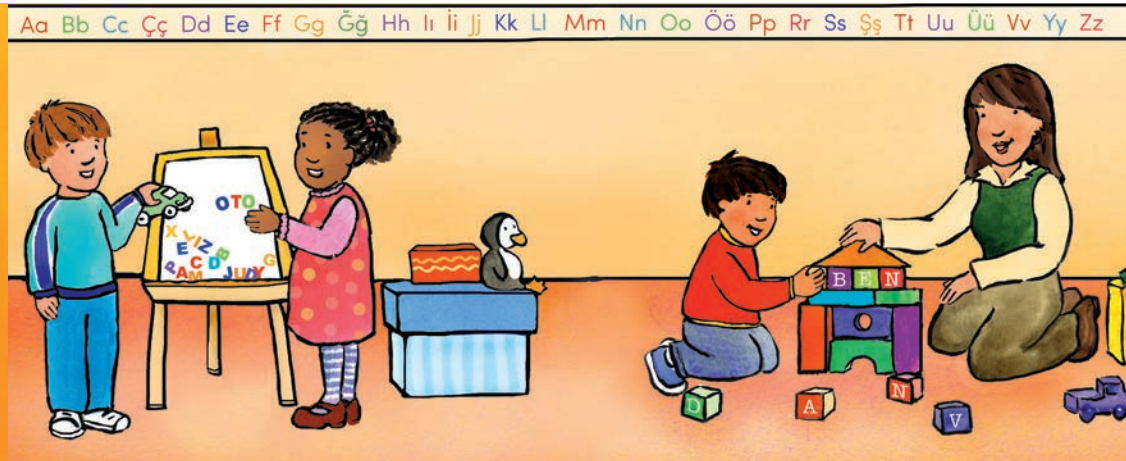

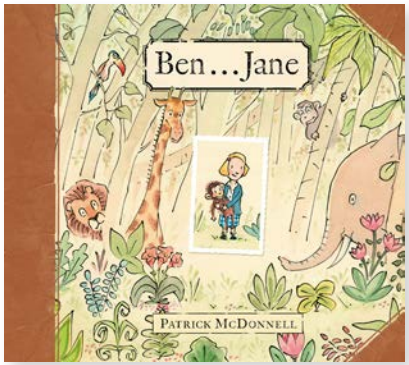

Yaş aralığı: 3 yaş ve üzeri
Sayfa sayısı: 40 - Sert kapak
Boyut: 21x23,5 cm
Baskı yılı: 2021, 3. Baskı 2022
ISBN: 9786254436444
Fiyat: 170 TL

Ödüller
2011 - The New York Times En İyi Resimli Çocuk Kitabı

2012 - Caldecott Onur Ödülü

Ben... Jane

Yazan ve Resimleyen: Patrick McDonnell
Çeviren: Gökçe Gökçeer

Hayvanlara yardım ettiği bir hayatı düşleyen ve büyüdüğünde dünyayı değiştiren Jane adlı küçük bir kızın hikâyesi...
Dünyada çığır açan, yaşayan en önemli bilim insanlarından biri olmasının yanı sıra, bir ilham kaynağı olarak da ışıldayan Dr. Jane Goodall'ı tanımaya çocukluğundan başlamak gerek.
Ben... Jane, onun henüz küçücük bir çocukken kurduğu hayallere ve bu hayalleri gerçekleştirmek için nasıl azim ve heyecanla çalıştığına dair, büyüleyici bir öykü. Goodall'ın herkese ama en çok da çocuklara ilham vermesini diliyor, ödüllü yazar ve çizer Patrick McDonnell imzalı bu resimli kitabın Türkçe çevirisini okurlarımızla buluşturmaktan mutluluk duyuyoruz.
-

"McDonnell'ın bu kitapta (Goodall'ın) çocukluk hayallerine yoğunlaşması, okurlara kendi hayallerinin, hatta en imkânsız görünenlerin bile gerçekleşebileceğine dair güçlü bir mesaj taşıyor." *Publishers Weekly*

"Bu olağanüstü resimli kitap, her yaşa hitap eden, anlamlı ve eşine az rastlanır bir örnek." *Booklist, yıldızlı eleştiri*

Üç

Yazan ve Resimleyen: Stephen Michael King
Çeviren: Sarp Dakni

Bir, 'ki, üç... Bir, 'ki, üç...

Üç için günler hop diye geçiverirdi. Bazen kendine bir ev arardı ya da sevebileceği birini... Ama genellikle, burnu onu nereye götürürse oraya giderdi.

Bugüne kadar 80'den fazla kitaba imza atan ödüllü yazar ve çizer Stephen Michael King, üç bacaklı bir köpeğin sıcacık öyküsünü anlattığı bu kitabıyla kalplere dokunuyor.

Çünkü kendini olduğu gibi sevebilmek muhteşem bir şeydir!
-
"*Üç,* farklılıkların kabulüne ilişkin güçlü bir mesaj verirken kimsenin duygularıyla oynamıyor. Hayattaki eksikliklerin yokluğuna vurgu yapmak yerine var olan koşulların güzelliğine işaret ediyor. ... Çok özel bir konuyu abartmadan, yalın bir üslupla ele alan King, resim diliyle de gözlerde hoş bir tat bırakıyor. Kuruboya, suluboya ve mürekkebin ustaca bir araya getirildiği resimlerin enerjisi sayfaların dışına çıkıyor."

M. Banu Aksoy-İyi Kitap
Mart 2021

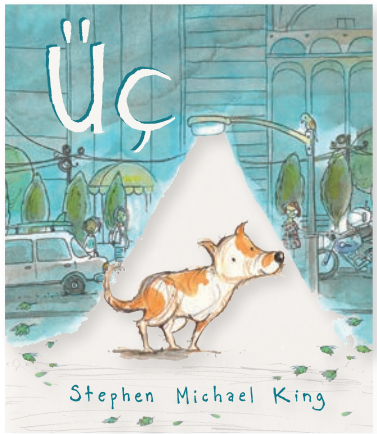

Yaş aralığı: 3 yaş ve üzeri
Sayfa sayısı: 32 - Sert kapak
Boyut: 24x28cm
Baskı yılı: 2021, 2. Baskı:2022
ISBN: 9786254436413
Fiyat: 160 TL

Sevgili Dünya

Yazan: Isabel Otter
Resimleyen: Clara Anganuzzi
Çeviren: Olcay M. Ünal

Tessa, Dünya'ya bir mektup yazmaya karar verdi, derken olağanüstü bir macera başladı... Balinalarla baloncuklar çıkardı, kuşlarla gökyüzünde süzüldü... Tessa, gezegenimizin ne kadar özel bir yer olduğunu herkes bilsin istiyor ve onu kurtarmak için hâlâ bir şansımız olduğuna inanıyor. Çocuklar ve hatta yetişkinler için büyüleyici bir resimli kitap. Tessa'nın mesajına kulak verin!

Yaş aralığı: 3 yaş ve üzeri
Sayfa sayısı: 32 - Sert kapak
Boyut: 26x23 cm
Baskı yılı: 2021, 3. Baskı: 2021
ISBN: 9786254436451
Fiyat: 170 TL

Hana Hashimoto Altıncı Keman

Yazan: Chieri Uegaki
Resimleyen: Qin Leng
Çeviren: Dila Altındiş Balcı

Hana okulun yetenek yarışmasında keman çalacağını açıkladığında, erkek kardeşleri bunu çok gülünç bulurlar. Ama bu onu durdurmaya yetmez! Hana, profesyonel bir kemancı olan büyükbabasıyla Japonya'da geçirdiği günlerin hatırasından güç alarak defalarca alıştırma yapar. Acaba gösteri günü geldiğinde ansızın karşısına çıkan korkularını yenebilecek midir?

Çok satan *Suki'nin Kimonosu*'nun yazarından müziğin, özgünlüğün, bir çocuk ile büyükbabası arasındaki çok özel bağın el üstünde tutulduğu bir öykü.

Yaş aralığı: 3 yaş ve üzeri
Sayfa sayısı: 32 - Karton kapak
Boyut: 26x23,5 cm
Baskı yılı: 2016
ISBN: 9786056699412
Fiyat: 86 TL

Ödüller

2015 - USBBY Sıradışı Uluslararası Kitaplar, Onur Listesi, Uluslararası Gençler İçin Kitap Kurulu (IBBY), Kazanan

2015 - Chocolate Lily Kitap Ödülü, Resimli Kitap Kategorisi, Final

2015 - Christie Harris Resimli Çocuk Edebiyatı Ödülü, Batı Yakası Kitap Ödülü Derneği, Final

2015 - Ezra Jack Keats Yeni Yazarlar için Kitap Ödülü, Ezra Jack Keats Vakfı, Kazanan

2014 - 2014'ün En İyi Çocuk Kitapları, Metro Haber Servisi, Kazanan

Suki'nin Kimonosu

Yazan: Chieri Uegaki
Resimleyen: Stephane Jorisch
Çeviren: Dila Altındiş Balcı

"Onu giyemezsin," dedi Mari.
"İnsanlar tuhaf olduğunu düşünür."

Suki'nin en sevdiği şey, mavi kimonosudur. Büyükannesinin hediyesi olan kimono, onun geçen yaz yaptığı ziyarete dair özel hatıralar taşır. Ve Suki -kim ne derse desin- okulun ilk günü onu giyecektir.

Suki'nin Kimonosu, her adımında -hatta dans ederken bile- yalnızca kendi içindeki müziğe kulak veren küçük bir kızın neşeli öyküsüdür.

-

"Bu kitap, Stéphane Jorisch'in muazzam suluboya çizimleri ve Chieri Uegaki'nin oldukça basit ama anlamı da o derece güçlü kurgusuyla bizlerle buluştu. Küçük ve ne istediğini bilen bir kızın, tüm uyarılara ve alaylara rağmen, onu ilk kez görecek kişilerin karşısına yalnızca kendi olarak çıkıp, ne köklerini ne de kendini yadsıyarak dimdik duruşunun öyküsünü içinde taşıyor."

Hazal Çamur-İyi Kitap
Mayıs 2017

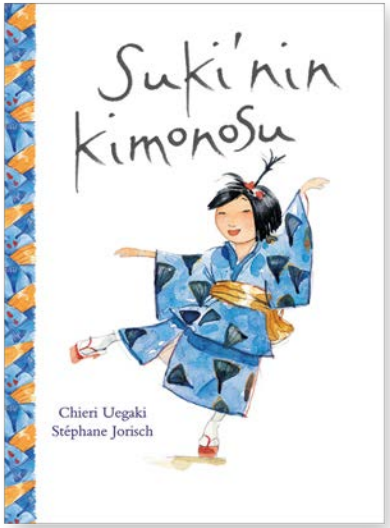

Yaş aralığı: 3 yaş ve üzeri
Sayfa sayısı: 32 - Karton kapak
Boyut: 28x20,5 cm
Baskı yılı: 2016, 2. Baskı: 2021
ISBN: 9786056699405
Fiyat: 86 TL

Ödüller

2005 - Chocolate Lily Ödülü, Final

2004 - Christie Harris Resimli Çocuk Edebiyatı Ödülü, Final

2004 - Ruth Schwartz Çocuk Kitabı Ödülü, Final

2004 - Mr. Christie Kitap ödülü, İkinci

2004 - Amelia Frances Howard-Gibbon Çizerler Ödülü, İkinci

2004 - Yıllın En iyi Kitabı - Bronz Madalya, Foreword Dergisi, Kazanan

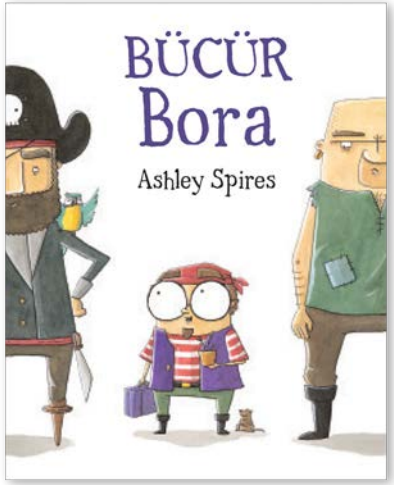

Yaş aralığı: 3 yaş ve üzeri
Sayfa sayısı: 36 - Karton kapak
Boyut: 25x20 cm
Baskı yılı: 2017
ISBN: 9786056713583
Fiyat: 80 TL

Bücür Bora

Yazan ve Resimleyen: Ashley Spires
Çeviren: Erinç Karakan

Bücür Bora denizci şarkıları söylemek için doğmuştu ama bir türlü kılıç kullanamıyordu. Kaba ve sert olmak onun doğasında yoktu. Acaba Bücür Bora bir korsan olduğunu kanıtlayabilecek miydi?

Binky serisiyle tanıdığınız Ashley Spires'in yazıp resimlediği *Bücür Bora*, farklı olmaya cesaret eden bücür bir korsanı anlatıyor. Spires'ın bugüne kadar yazdığı en otobiyografik karakter olan Bücür Bora'ya ÇOK güleceksiniz!

Ödüller
2012 - En İyi Çocuk ve Gençlik Kitapları,
Kanada Çocuk Kitapları Merkezi, Kazanan

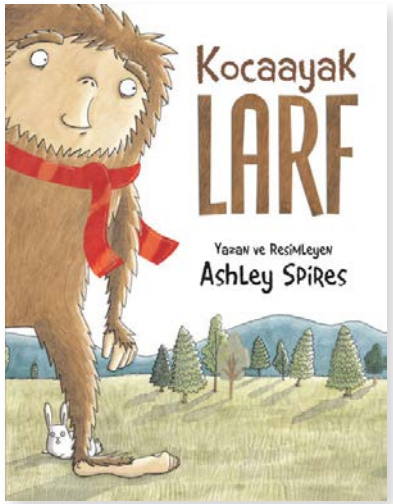

Yaş aralığı: 3 yaş ve üzeri
Sayfa sayısı: 32 - Karton kapak
Boyut: 25x20 cm
Baskı yılı: 2018
ISBN: 9786056877216
Fiyat: 80 TL

Kocaayak Larf

Yazan ve Resimleyen: Ashley Spires
Çeviren: Erinç Karakan

O, bahçesiyle ilgilenmeyi, ormanda yürüyüşler yapmayı seven ve çamaşırlarını yalnızca çarşamba günleri yıkayan, tüylü, boyu iki metreden uzun, vejetaryen bir kocaayak. Varlığından kimsenin haberi yokmuş gibi hissediyor ama bu durumdan şikayetçi değil. Tavşanı Eric'le mutlu mesut bir hayat sürerken, öyle bir şeyin farkına varıyor ki, bu her şeyi değiştiriyor. Yani, hemen hemen her şeyi!

Binky serisi ve *Bücür Bora*'yla tanıyıp çok sevdiğiniz Ashley Spires'tan, yine kahkaha dolu bir kitap. Hem koca hem küçük ayaklı okurlar, Larf'ın hikâyesine bayılacaklar.

"*Binky Uzay Kedisi*'nin yaratıcısı Ashley Spires'tan, her şartta kendisi olmak cesaretini gösteren bir 'farklı'nın komik mi komik hikâyesi. Eğlencenin tadına varabilmek için, resimlerdeki detayları gözden kaçırmayın derim."

Devrim Yılmaz-Hürriyet Kitap
3 Kasım 2017

Manto

Yazan: Séverin Vidal
Resimleyen: Louis Thomas
Çeviren: Sumru Ağıryürüyen

Lison, uzun zamandır ablasının kırmızı mantosunu giyeceği günü sabırsızlıkla bekliyordu. Nihayet o gün gelmişti ve artık mantosuyla çok mutluydu. Ama onu giyip dışarı çıktığı gün, kendisini nelerin beklediğinden habersizdi.

Çocukları eşitsizlik ve paylaşım konusunda aydınlatan, hiçbirimizin kayıtsızkalamayacağı bir kitap.

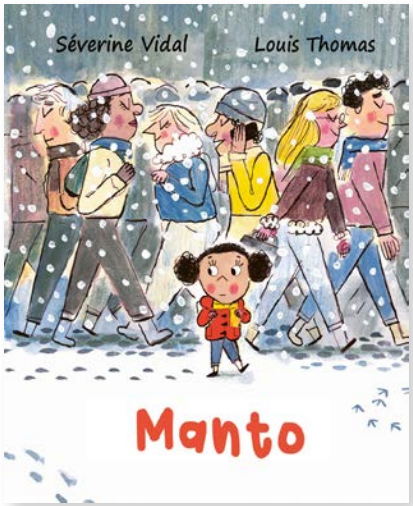

Yaş aralığı: 3 yaş ve üzeri
Sayfa sayısı: 36 - Sert kapak
Boyut: 22x27.5 cm
Baskı yılı: 2021
ISBN: 9786254436499
Fiyat: 160 TL

Yaş aralığı: 3 yaş ve üzeri
Sayfa sayısı: 44 - Sert kapak
Boyut: 25,4x21,6 cm
Baskı yılı: 2018, 3. Baskı: 2022
ISBN: 9786056791024
Fiyat: 200 TL

Ödüller
2013 - Caldecott Onur Ödülü

2013 - E.B. White Read Aloud Ödülü

2012 - The Boston Globe-Horn Ödülü

Sihirli İplik

Yazan: Mac Barnett
Resimleyen: Jon Klassen
Çeviren: Esin Uslu

"Bu, sıradan örgü iplikleriyle dolu sıradan bir kutuya benziyor. Ama görünen o ki, hiç de öyle değil."

Küçük bir kasabada, soğuk bir gün... Annabelle, içi rengârenk örgü iplikleriyle dolu bir kutu bulur ve kendine bir kazak örer. Ancak kutuda biraz iplik kaldığını fark eder. Bunun üzerine köpeğine de bir kazak örer. Ama o da ne? Annabelle'in hâlâ ipliği vardır!

The New York Times'ın en çok satan ödüllü yazarlarından olan ve daha önce yayımladığımız *Leo: Bir Hayalet Hikâyesi*'ni de kaleme alan Mac Barnett'in yazdığı, ödüllü çizer Jon Klassen'in resimlediği *Sihirli İplik*, şimdiden bir klasik olmaya aday...

Leo: Bir Hayalet Hikâyesi

Yazan: Mac Barnett
Resimleyen: Christian Robinson
Çeviren: Esin Uslu

Leo, dost canlısı bir ev hayaletidir. Ancak eve taşınan bir aile ondan kurtulmaya çalışınca orayı terk eder ve bir arkadaş bulmak için şehirde dolaşmaya başlar.

The New York Times'ın en çok satan resimli kitap yazarlarından Mac Barnett'in kaleme aldığı, ödüllü pek çok kitabın çizeri Christian Robinson'ın resimlediği *Leo: Bir Hayalet Hikâyesi*, hayaletlere bakış açınızı tamamen değiştirecek.

-

"Kitapta kullanılan dil oldukça yalın. Bu yalın anlatım basitlikten çok her türlü fazlalığın dışarıda bırakıldığı bir ifade biçimi, dilimizde söylenildiği gibi; az ve öz. Kitabın grafik tasarımı ve çizimleri de oldukça başarılı. Ki bu kitap "2015 The New York Times En İyi Resimlenmiş Çocuk Kitabı Ödülü" kazanmış. Birçok farklı teknik kullanılarak üretilmiş resimlerin, sayfalara yayılan kurgusu gerçekten dinamik."

Çağla Vera Kılıçarslan-İyi Kitap
Eylül 2017

Yaş aralığı: 3 yaş ve üzeri
Sayfa sayısı: 48 - Karton kapak
Boyut: 25,5x20 cm
Baskı yılı: 2017
ISBN: 9786056713514
Fiyat: 86 TL

Ödüller
2015 - The New York Times En İyi Resimlenmiş Çocuk Kitabı Ödülü

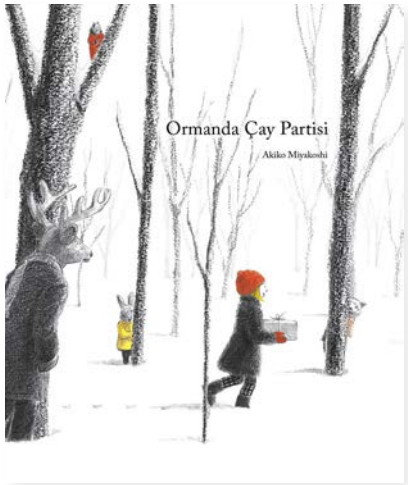

Ormanda Çay Partisi

Yazan ve Resimleyen: Akiko Miyakoshi
Çeviren: Melek Kaba

Ödüllü yazar ve çizer Miyakoshi'den eşsiz kara kalem çizimlerle bezeli, büyüleyici bir resimli kitap. Kırmızı Başlıklı Kız ile Alice Harikalar Diyarında'nın buluştuğu modern bir masal...

Japonca orijinalinden Türkçeye çevrilen, her bir sayfası sanat eseri niteliği taşıyan *Ormanda Çay Partisi*'ne hazır mısınız?

-

"Kendine has gizemli cazibesiyle, Çılgın Şapkacı'nın eğlenceli ve gerçeküstü partisinden aşağı kalmıyor."
Kirkus Reviews, yıldızlı eleştiri, Nisan 2015

"Miyakoshi'nin kara kalem çizimlerindeki zarif oranlar, detaylar ve sessiz, büyüleyici ışığı bu küçük mücevheri ayrıcalıklı kılıyor."
Publishers Weekly, yıldızlı eleştiri, Mayıs 2015

Yaş aralığı: 3 yaş ve üzeri
Sayfa sayısı: 36 - Sert kapak
Boyut: 20,5x24,7 cm
Baskı yılı: 2020, 2. Baskı: 2021
ISBN: 9786254436406
Fiyat: 160 TL

Ödüller
2015 - En İyi Resimli Çocuk Kitapları, Kirkus Reviews, Kazanan

2015 - En İyi Resimli Çocuk Kitapları, Huffington Post

Vrakipom

Yazan: Stéphane Servant
Resimleyen: Simone Rea
Çeviren: Sara Adakan

Kabul etmek gerekir ki, Vrakipom oldukça sıra dışı görünümlü bir tavşandı.

Uzun, beyaz kulakları yoktu;
aslında hiç kulağı yoktu.
Küçük yuvarlak bir kuyruğu yoktu;
aslında hiç kuyruğu yoktu.
Burnu da yoktu! Ama komik yüzünün ortasında kocaman bir ağzı vardı
ve bugüne kadar ondan çıkan tek kelime «Vrakipom!» olmuştu.

Stéphane Servant'ın incelikli anlatımı, ödüllü illüstratör Simone Rea'nın zarif ve derinlikli sahneleriyle buluşuyor. Farklılıklara bir de Vrakipom'un gözünden bakın!

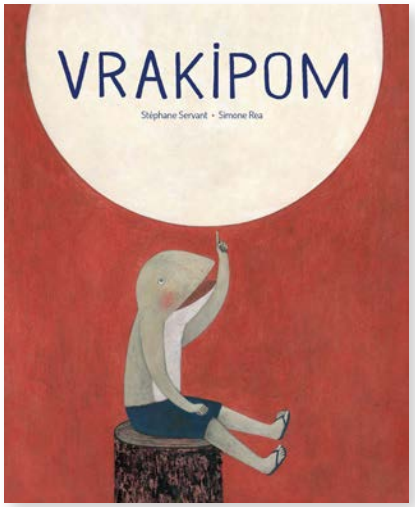

Yaş aralığı: 3 yaş ve üzeri
Sayfa sayısı: 36 - Sert kapak
Boyut: 24x29 cm
Baskı yılı: 2021
ISBN: 978-625-44364-7-5
Fiyat: 160 TL

Yaş aralığı: 3 yaş ve üzeri
Sayfa sayısı: 28 - Karton kapak
Boyut: 20x20 cm
Baskı yılı: 2017, 14. Baskı: 2021
ISBN: 9786056791000
Fiyat: 72 TL

Kısa Çoraplı Zürafa

Yazan: Güliz Dülgeroğlu Küpçü
Resimleyen: Cihan Dağ

Bir ormanda yaşayan hayvanlar dostluğun ne olduğunu bilir mi dersiniz? Belki de en iyi bilen onlardır.

Kısa Çoraplı Zürafa; paylaşmanın, dostluğun, arkadaşlığın önemini vurgulayan, özellikle de soğuk günlerde içinizi ısıtacak sıcacık bir hikâye.

Güliz Dülgeroğlu Küpçü'nün kaleme aldığı, Cihan Dağ'ın resimlediği bu kitabı, çocuklar kadar yetişkinler de çok sevecek.

KISA ÇORAPLI ZÜRAFA İLE BOYAMA ATÖLYESİ

Dostluğun ne olduğunu en iyi bilenler, belki de ormanda özgürce yaşayan hayvanlardır. Arkadaşlığın ve dayanışmanın öneminin anlatıldığı bu kitabın okunmasının ardından dostluk hakkında sohbet ediliyor. Böylece çocuklarla paylaşmanın ve dayanışmanın altı çiziliyor.

Etkinlik akışı:
- Kitabın okunması
- Dostluk ve paylaşma hakkında sohbet
- Çocuklara dağıtılacak zürafa maketlerinin boyanmasıyla bir oda süsü hazırlama

Etkinlik süresi: 40 dakika
Yaş grubu: 3-8 yaş
Tema: Paylaşma, arkadaşlık, yardımseverlik

Güliz Dülgeroğlu Küpçü
1980, İstanbul doğumlu. İstanbul Edebiyat Fakültesi'nden mezun olduktan sonra reklam sektöründe çalıştı. Kısa öyküleri dergilerde yayımlandı. 2,5 yaşındaki kızı ile evde geçirdiği zamanda kitap yazmaya başladı. Hayat şimdi her zamankinden daha güzel!

Yaş aralığı: 3 yaş ve üzeri
Sayfa sayısı: 32 - Karton kapak
Boyut: 20x20 cm
Baskı yılı: 2016, 5. Baskı: 2019
ISBN: 9786056699443
Fiyat: 72 TL

Çiçekli Şiirler

Yazan ve Resimleyen: Gonca Mine Çelik

Çiçekli Şiirler, tıpkı geleneksel Japon şiiri haiku'lar gibi az sözcükle çok şey anlatıyor. İçinde mevsimlerin, hayvanların, çiçeklerin ve hayallerin olduğu bu küçük şiirler, çocukları doğada rengârenk bir yolculuğa çıkarıyor.

Üstelik sadece çocukları da değil; bu yolculuğa özlem duyan herkesi...

Mine Gonca Çelik'in şiir metinleri sulu boya çizimleriyle büyülü bir okuma deneyimi vadediyor.

-

"Bu kitabın yanına tertemiz bir hava, rengârenk çiçekler çok yakışıyor. Sizin de burnunuza tatlı bir sarı çiçek konabilir, dikkat edin ona."

www.lokumcocukkutuphanesi.com
Mart 2017

ÇİÇEKLİ ŞİİRLER İLE OKUMA VE MÜZİK ATÖLYESİ

Kısacık ve her biri bambaşka hikâyeler anlatan *Çiçekli Şiirler*, Gonca Mine Çelik'in hem yazıp hem resimlediği rengârenk bir kitap. Yazarın aynı zamanda kendi besteleri var ve müzikle ilgileniyor. Gitarıyla birlikte etkinliğe katılan Çelik, çocuklarla önce şiir okuyup sonra şarkılar söylüyor.

Etkinlik akışı:
- Kitabın içinden birkaç şiirin çocuklara okunması
- Yazarın *Bisiklet* adlı şiirine özel olarak yapılan besteyi seslendirmesi
- Bu bestenin çocuklarla birlikte çalınıp söylenmesi
- Çocuklarla kısa bir şiir denemesi

Etkinlik süresi: 40 dakika
Yaş grubu: 3-7 yaş
Tema: Duygular, güzel sanatlar, doğa, düşler

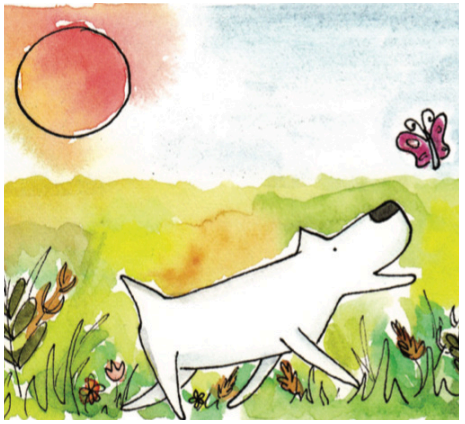

Gonca Mine Çelik
1985'te Konya'da doğdu. Ankara Üniversitesi Okul Öncesi Öğretmenliği'ni bitirdikten sonra öğretmenlik, doğa eğitimi üzerine proje koordinatörlüğü, buzağı bakıcılığı, organik domates yetiştiriciliği gibi işler yaptı. Şimdi ise çocuklar için bol çiçekli öykü ve şiirler yazıp resimliyor.

Yaş aralığı: 3 yaş ve üzeri
Sayfa sayısı: 36 - Sert kapak
Boyut: 23x23 cm
Baskı yılı: 2019
ISBN: 97860566877261
Fiyat: 80 TL

Hoi Hoi

Yazan ve Resimleyen: Gonca Mine Çelik

Herkesin mutlulukla yaşadığı ormanda, Hoi Hoi huzursuz... Çünkü o, biraz farklı. Kulakları daha fazla şey duyuyor, burnu ve gözleri de bir o kadar hassas. Bu kadar ışıltı, vızıltı ve hışırtıyla baş edemiyor.

Huysuz zannedilen Hoi Hoi'nin istediği tek bir şey var aslında...

Farklılıklar, alışıldık kalıplar, beklentiler, hayaller ve gerçekler üzerine, rengârenk, cıvıl cıvıl bir hikâye...

HOİ HOİ İLE CANAVAR ÇİZİMİ ATÖLYESİ

Gonca Mine Çelik yazıp resimlediği *Hoi Hoi* eşliğinde, çocuklarla birlikte önce farklılıklar üzerine tartışıyor, sonra hep beraber çizim yapıyorlar.

Etkinlik akışı:
- Kitabın çocuklara okunması
- Yazarın çocuklarla farklılıklar üzerine sohbet etmesi ve temel bir soru üzerine tartışma: "Tıpkı Hoi Hoi gibi, bazı şeylere karşı hassas olan bir canavar hayal edin. Bu canavar nelerden rahatsız oluyor?"
- Canavar çizimi atölyesi: Yazarın çocuklara canavar çizmeyi öğretmesi ve çocukların kendi canavarlarını çizip altına bu canavarın nelerden rahatsız olduğunu yazması.
- Canavarları sevelim: Çocukların çizdikleri canavarları kraft kağıdına hazırlanmış dev bir kalbin üzerine yapıştırması.

Etkinlik süresi: 40 dakika
Yaş grubu: 3-7 yaş
Tema: Farklılıklar, duygular, sevgi, empati, güzel sanatlar

Gonca Mine Çelik
1985'te Konya'da doğdu. Ankara Üniversitesi Okul Öncesi Öğretmenliği'ni bitirdikten sonra öğretmenlik, doğa eğitimi üzerine proje koordinatörlüğü, buzağı bakıcılığı, organik domates yetiştiriciliği gibi işler yaptı. Şimdi ise çocuklar için bol çiçekli öykü ve şiirler yazıp resimliyor.

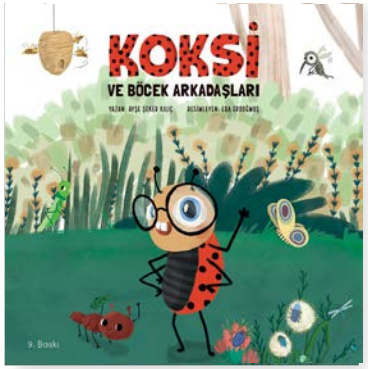

Yaş aralığı: 3 yaş ve üzeri
Sayfa sayısı: 24 - Karton kapak
Boyut: 17x17 cm
Baskı yılı: 2017, 9. Baskı: 2020
ISBN: 9786056713507
Fiyat: 65 TL

Koksi ve Böcek Arkadaşları

Yazan: Ayşe Şeker Kılıç
Resimleyen: Eda Erdoğmuş

Soru soran ve araştıran meraklı çocuklar için yazılmış bir şiir-metinle eğlenceli bir maceraya hazır mısınız?

Bir biyoloji öğretmeninin kaleminden çıkan *Koksi ve Böcek Arkadaşları*, böceklerin gizemli dünyasını merak eden çocuklar kadar ailelerinin de ilgisini çekecek. Koksi'nin izinde giderken böceklerle ilgili temel bilgilere ulaşabilir, eğlenceli çizimlerle bu bilgileri pekiştirebilirsiniz.

Uğur böceği Koksi'nin geleceğin bilim insanlarına ışık tutması ve şans getirmesi dileğiyle...

KOKSİ VE BÖCEK ARKADAŞLARI İLE BÖCEKLERİN DÜNYASINDA GEZİNTİ

Koksi ve Böcek Arkadaşları, soru soran ve araştıran çocuklar için yazılmış bir şiir-metin. Bir biyoloji öğretmeninin kaleminden çıkan kitapta Koksi'nin izinden giderken böceklerle ilgili temel bilgilere ulaşılabilir, eğlenceli çizimlerle bu bilgiler pekiştirilebilir.

Etkinlik akışı:
- Kitabın okunması
- Dünyadaki ilginç böcek türleri ve böceklerin ekosistemdeki yeri hakkında sohbet ve sunum
- Metamorfoz döngüsünün özel olarak hazırlanan materyallerle anlatılması

Etkinlik süresi: 40 dakika
Yaş grubu: 3-6 yaş
Tema: Doğa, çevre, dünyamız

Ayşe Şeker Kılıç
1979 Artvin doğumlu. İlk ve orta öğrenimini Kocaeli'de tamamladıktan sonra 19 Mayıs Üniversitesi'nde biyoloji eğitimi aldı. Çeşitli eğitim kurumlarında 15 yıl öğretmenlik yaptı. Evli ve iki çocuk annesi.

Yaş aralığı: 3 yaş ve üzeri
Sayfa sayısı: 28 - Karton kapak
Boyut: 20x20 cm
Baskı yılı: 2017, 5. Baskı: 2020
ISBN: 9786056699498
Fiyat: 72 TL

Çılgın Bal Porsuğu

Yazan: Nur Tunay
Resimleyen: Mustafa Gündem

Çılgın Bal Porsuğu'yla tanışmaya hazır mısın? Daha önce böylesini görmedin, duymadın! Tüm zamanların en acayip hayvanı; cesur mu cesur, sinsi mi sinsi...
Üstelik ormandaki bütün hayvanlara sataşıyor, kafa tutuyor, havasından yanına yanaşılmıyor. Peki ormandakiler onunla nasıl başa çıkıyor dersin? Heyecanlı ve çok eğlenceli bir macera seni bekliyor.

Yazar Nur Tunay'ın özgün dili ve karakterleriyle alışılmış hayvan hikâyelerinden farklı bir yere konumlanıyor *Çılgın Bal Porsuğu*. Mustafa Gündem'in çarpıcı çizimleri, Tunay'ın mizah yüklü metnine hayat veriyor.

ÇILGIN BAL PORSUĞU İLE KENDİ ORMANINI YARAT

Yazar Nur Tunay'ın özgün ve eğlenceli anlatımıyla hayat bulan Çılgın Bal Porsuğu, ormanın en cesur, en acayip hayvanı. Arkadaşlarına hep kafa tutuyor, yerinde duramıyor. Ancak ormandaki diğer hayvanlar onu zor zamanında yalnız bırakmamaya kararlı.

Etkinlik akışı
- Kitabın çocuklara okunması
- Çocuklar A3 kağıtlar üzerine kendi ormanlarını çiziyor ve hemen ardından kitap içerisindeki çizimlerden oluşan çıkartmaları (hayvanlar, araba vb.) çizdikleri ormana istedikleri şekilde yerleştiriyor.

Etkinlik süresi: 40 dakika
Yaş grubu: 3-7 yaş
Tema: Duygular, arkadaşlık, dayanışma, sorumluluk

Nur Tunay
1982 yılında İstanbul'da doğdu. Marmara Üniversitesi Almanca ve İngilizce Öğretmenliği mezunu. 10 yıl çeşitli reklam ajanslarında reklam yazarlığı yaptıktan sonra yorulup eve döndü. Kızıyla oyunlar oynarken ''ona kendi yazdığım hikayeleri okusam ne güzel olur,'' diye düşündü. *Çılgın Bal Porsuğu*, *Tembel Teneke* ve *Rüya Göremeyen Burak* adlı resimli çocuk kitaplarını yazdı. Yazmaya ve kızıyla oyunlar oynamaya devam ediyor. Çocuklara ve masallara bayılıyor!

Yaş aralığı: 3 yaş ve üzeri
Sayfa sayısı: 28 - Karton kapak
Boyut: 20x20 cm
Baskı yılı: 2019, 3. Baskı: 2021
ISBN: 9786056965517
Fiyat: 72 TL

Çılgın Bal Porsuğu ve Parla

Yazan: Nur Tunay
Resimleyen: Mustafa Gündem

Ormanda herkese sataşıp kafa tutan Çılgın Bal Porsuğu, maceralarına şehirde devam ediyor. Birlikte yaramazlık yapacağı bir arkadaş ediniyor üstelik: İşte Çılgın Parla!

Ama onu ormandan alıp şehirdeki evine getiren Parla'yı bir sürpriz bekliyor. Acaba bu çılgınlığın sonu nereye varacak?

Çılgın Bal Porsuğu'nu çok seven çocuklar, Çılgın Parla'ya da bayılacaklar! Kesinlikle! Hatta ELKİLNİSEK!

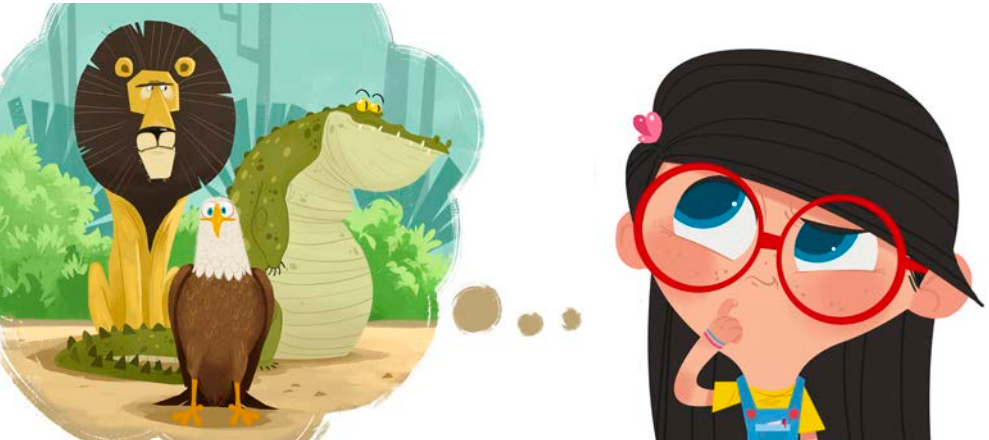

ÇILGIN PARLA İLE ÇILGIN OL!

Nur Tunay, çocuklara "çılgınlık" nedir soruyor. Yazar, Çılgın Bal Porsuğu'yla daha önce tanışan çocuklarla maceraları hakkında sohbet ediyor ve komut kartları eşliğinde hep birlikte çeşitli çılgınlıklar yapıyorlar.

Etkinlik akışı
- Kitabın çocuklara okunması
- Yazarın çocuklarla çılgınlık üzerine sohbet etmesi.
- Çocuklara eğlenceli komut kartları dağıtılması. Parla gibi tersten konuş, aslan gibi kükre… vb.
- Kelimeleri Parla gibi tersten okumaları için çocuklara örnek kelime kartları dağıtılması. Yazarın çocuklarla birlikte kelimeleri tersten okuması. (Etkinliğin bu kısmı, yalnızca 1. ve 2. sınıflarla uygulanabilir.)

Etkinlik süresi: 40 dakika
Yaş grubu: 3-7 yaş
Tema: Duygular, arkadaşlık, dayanışma, sorumluluk

Nur Tunay
1982 yılında İstanbul'da doğdu. Marmara Üniversitesi Almanca ve İngilizce Öğretmenliği mezunu. 10 yıl çeşitli reklam ajanslarında reklam yazarlığı yaptıktan sonra yorulup eve döndü. Kızıyla oyunlar oynarken "ona kendi yazdığım hikayeleri okusam ne güzel olur," diye düşündü. *Çılgın Bal Porsuğu*, *Tembel Teneke* ve *Rüya Göremeyen Burak* adlı resimli çocuk kitaplarını yazdı. Yazmaya ve kızıyla oyunlar oynamaya devam ediyor. Çocuklara ve masallara bayılıyor!

Yaş aralığı: 3 yaş ve üzeri
Sayfa sayısı: 36 - Karton kapak
Boyut: 20x20 cm
Baskı yılı: 2018, 2. Baskı: 2019
ISBN: 9786056791031
Fiyat: 72 TL

Tembel Teneke

Yazan: Nur Tunay
Resimleyen: İdil Ar Uçaner

Burası Tenekeler Ülkesi! Hep ilginç sesler yükselir bu ülkeden! Ama en çok ses sadece bir kişiden çıkar. Tabii ki Tembel Teneke'den! Çünkü çalışmamaktan pas tutmuş her yeri! Peki en yakın arkadaşı Bili onu çalıştırmayı başarabilecek mi?

İlk kitabı *Çılgın Bal Porsuğu*'yla çocuklara eğlenceli bir okuma deneyimi yaşatan Nur Tunay, bu kez Tenekeler Ülkesi'ndeki *Tembel Teneke*'yle tanıştırıyor tüm çocukları. İdil Ar Uçaner'in müthiş çizimleri, kitaba ve teneke karakterlere hayat veriyor.

Eğlenceli ve çok sesli bir dostluk hikâyesi...

TEMBEL TENEKE İLE KUMBARA BOYAMA ATÖLYESİ

Yazar Nur Tunay çocuklara kitabı okuduktan sonra, tıpkı hikâyedeki gibi 'çok sesli' ve rengârenk bir etkinlik yapıyor.

Etkinlik akışı:
- Kitabın okunması
- Tenekelerle ses çıkararak Tenekeler Ülkesi ortamı yaratılması
- Tenekeden kumbaraların boyanması ve kişiye özel bir eşya yaratılması

Etkinlik süresi: 40 dakika
Yaş grubu: 3-7 yaş
Tema: Paylaşmak, iş birliği, arkadaşlık

Nur Tunay
1982 yılında İstanbul'da doğdu. Marmara Üniversitesi Almanca ve İngilizce Öğretmenliği mezunu. 10 yıl çeşitli reklam ajanslarında reklam yazarlığı yaptıktan sonra yorulup eve döndü. Kızıyla oyunlar oynarken ''ona kendi yazdığım hikayeleri okusam ne güzel olur,'' diye düşündü. *Çılgın Bal Porsuğu*, *Tembel Teneke* ve *Rüya Göremeyen Burak* adlı resimli çocuk kitaplarını yazdı. Yazmaya ve kızıyla oyunlar oynamaya devam ediyor. Çocuklara ve masallara bayılıyor!

Yaş aralığı: 3 yaş ve üzeri
Sayfa sayısı: 28 - Karton kapak
Boyut: 20x20 cm
Baskı yılı: 2021, 2. Baskı: 2022
ISBN: 9786254436437
Fiyat: 72 TL

Biri Merhaba Mı Dedi?

Yazan: Nihan Temiz
Resimleyen: Burcu Yılmaz

Güzelce düzlüklerinde yaşayan hayvanlar, uyandıklarında karşılarına çıkacak o gizemli varlıktan henüz habersizler. Acaba kim olabilir bu? Ona nasıl yaklaşmak, ne söylemek gerek?

Sevilen çocuk kitapları yazarı Nihan Temiz, bu eğlenceli öyküsünde okurun dikkatini arkadaşlık ve iletişim kurmaya çekiyor. Genellikle unutulan ama aslında çok basit ve sihirli bir sözcüğü bize fısıldayıveriyor: "Merhaba!"

BİRİ MERHABA MI DEDİ? EŞLİĞİNDE İLETİŞİM KURMA BECERİLERİ

Bazen yeni tanıştığımız biriyle iletişim kurmak ister ama zorlanırız. Özellikle, çocukların, böyle durumlarda neler yapabileceklerine dair farklı bakış açılarına, yaşam örneklerine ihtiyaçları vardır. Nihan Temiz, *Biri Merhaba mı Dedi?*'de bu örneklerden birine hayat veriyor.

Etkinlik akışı:
- Kitabın okunması
- Çocuklara "Size bazı resimler göstereceğim. Her resim bir hayvanın parçası, siz o parçaya bakarak resmin tamamının hangi hayvana ait olduğunu tahmin etmeye çalışacaksınız" yönergesi verilir. Ardından projeksiyon ya da zoom paylaşım sekmesinden resimler tek tek gösterilir. Bir köpek kuyruğu, uğur böceği beneği, geyik boynuzu… gibi. Çocukların tahminleri alındıktan sonra diğer yönergeye geçilir.
- Çocuklara, az önce tahmin ettikleri hayvan kartlarından biri gösterilerek "Diyelim ki bu hayvanla tanışmak istiyorum. Merhaba demek dışında acaba ne yapmalıyım? Ya da ne demeliyim?" soruları yöneltilir. Çocukların yaratıcı düşünebilmesi için yazar tarafından bir örnek verilir.

Etkinlik süresi: 40 dakika
Yaş grubu: 3-7 yaş
Tema: Arkadaşlık, iletişim

Nihan Temiz
1975 Ankara doğumlu. Hacettepe Üniversitesi'nde psikoloji eğitimi aldı ve Gelişim Psikolojisi Anabilim Dalı'nda yüksek lisansını tamamladı. 1997'de aynı üniversitede çalışmaya başladı. Okul öncesi dönemdeki çocuklarda duygusal zekâ ve problem çözme becerileri, anne ve baba tutumları, çocuk edebiyatı ve çocuk kütüphaneleriyle ilgili bilimsel çalışmalar, projeler ve dergi yazılarının yanı sıra çocuk kitapları yayımlandı. Yeni roman, öykü ve uygulama kitabı projeleriyle ilgileniyor.

5 yaş ve üzeri

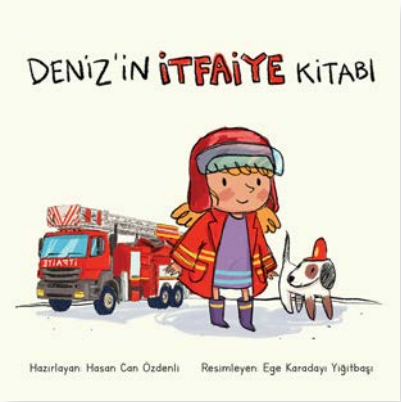

Yaş aralığı: 5 yaş ve üzeri
Sayfa sayısı: 36 - Karton kapak
Boyut: 20x20 cm
Baskı yılı: 2019
ISBN: 9786056965500
Fiyat: 72 TL

Deniz'in İtfaiye Kitabı

Yazan: Hasan Can Özdenli
Resimleyen: Ege Karadayı Yiğitbaş

Büyüyünce itfaiyeci olmak isteyen Deniz ile köpeği Köpük eşliğinde çocuklara yangın ve itfaiyecilik mesleği hakkında bilgiler veren *Deniz'in İtfaiye Kitabı*, alanında uzman olan ve aktif olarak halen itfaiyecilik yapan Hasan Can Özdenli tarafından özenle hazırlandı. Yangın anında neler yapılması ve yapılmaması gerektiğini detaylarıyla anlatan, birçok hayati önem taşıyan bilgi içeren ancak eğlenceli ve rengârenk atmosferini sıcacık çizimleri sayesinde hiç kaybetmeyen bu resimli kitap, başucu kitabı olması gereken bir rehber.

Bütün çocukların okuması dileğiyle...

DENİZ'İN İTFAİYE KİTABI İLE YANGIN HAKKINDA BİLGİLENİYORUM!

Hasan Can Özdenli, yazdığı *Deniz'in İtfaiye Kitabı* eşliğinde çocuklarla önce yangının ne olduğu üzerine sohbet ediyor. Daha sonra konuyla ilgili videolar izliyor ve birlikte çeşitli canlandırmalar yapıyorlar.

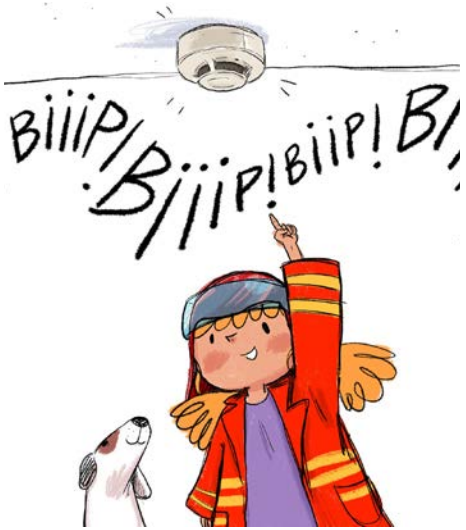

Etkinlik akışı:
- Kitabın çocuklara okunması
- Yazarın çocuklarla yangın ve yangında yapılması gerekenler üzerine sohbet etmesi.
- İtfaiyecilik mesleği hakkında sohbet ve soru-cevap.
- Acil durumlarda ne yapılması gerektiğine dair canlandırmalar.

Etkinlik süresi: 40 dakika
Yaş grubu: 5-8 yaş
Tema: İş birliği, eğitsel ve sosyal etkinlikler

Hasan Can Özdenli
1985 doğumlu. Donanmada sualtı kurtarma branşında görev yaptı. Bir süredir Düzce'de itfaiyecilik yapıyor. Ayrıca yangın güvenliği eğitimi ve danışmanlık hizmeti veriyor. İtfaiye istasyonunu ziyarete gelen çocuklardan ilham alarak *Deniz'in İtfaiye Kitabı*'nı hazırlayan Hasan Can Özdenli, evli ve iki çocuk babasıdır.

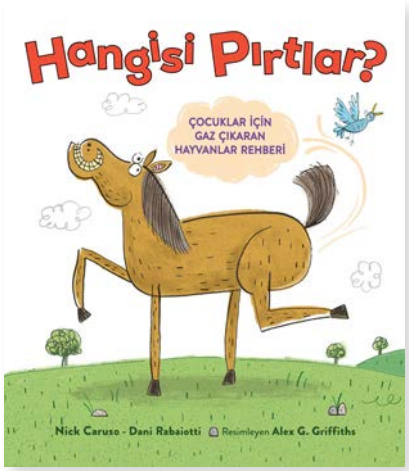

Hangisi Pırtlar? Çocuklar için Gaz Çıkaran Hayvanlar Rehberi

Yazan: Nick Caruso - Dani Rabaiotti
Resimleyen: Alex G. Griffiths
Çeviren: Erinç Karakan

Köpekler pırtlar. Kediler pırtlar. Atlar da pırtlar (hem de çok). Peki ya yılanlar? Örümcekler? Ahtapotlar? Veya şempanzeler? Çitalar? Ya da dinozorlar? En sevdiğin hayvanlar dışında adını bile duymadıklarının da yer aldığı, içi pırtlarla dolu bu kitap sayesinde, hangi hayvanların en pis kokan pırtı çıkardığını, hangilerinin en çok pırtladığını ve bu kokuların nasıl oluştuğunu öğreneceksin. Hatta kendi aralarında gizli pırtlama mesajlaşmaları olan canlıyı bile tanıyacaksın. Bakalım hangi canlıların pırt yaptığını, hangilerinin yapmadığını tahmin edebilecek misin...

Yaş aralığı: 5 yaş ve üzeri
Sayfa sayısı: 44 - Sert kapak
Boyut: 21x23.5 cm
Baskı yılı: 2021
ISBN: 9786254436482
Fiyat: 170 TL

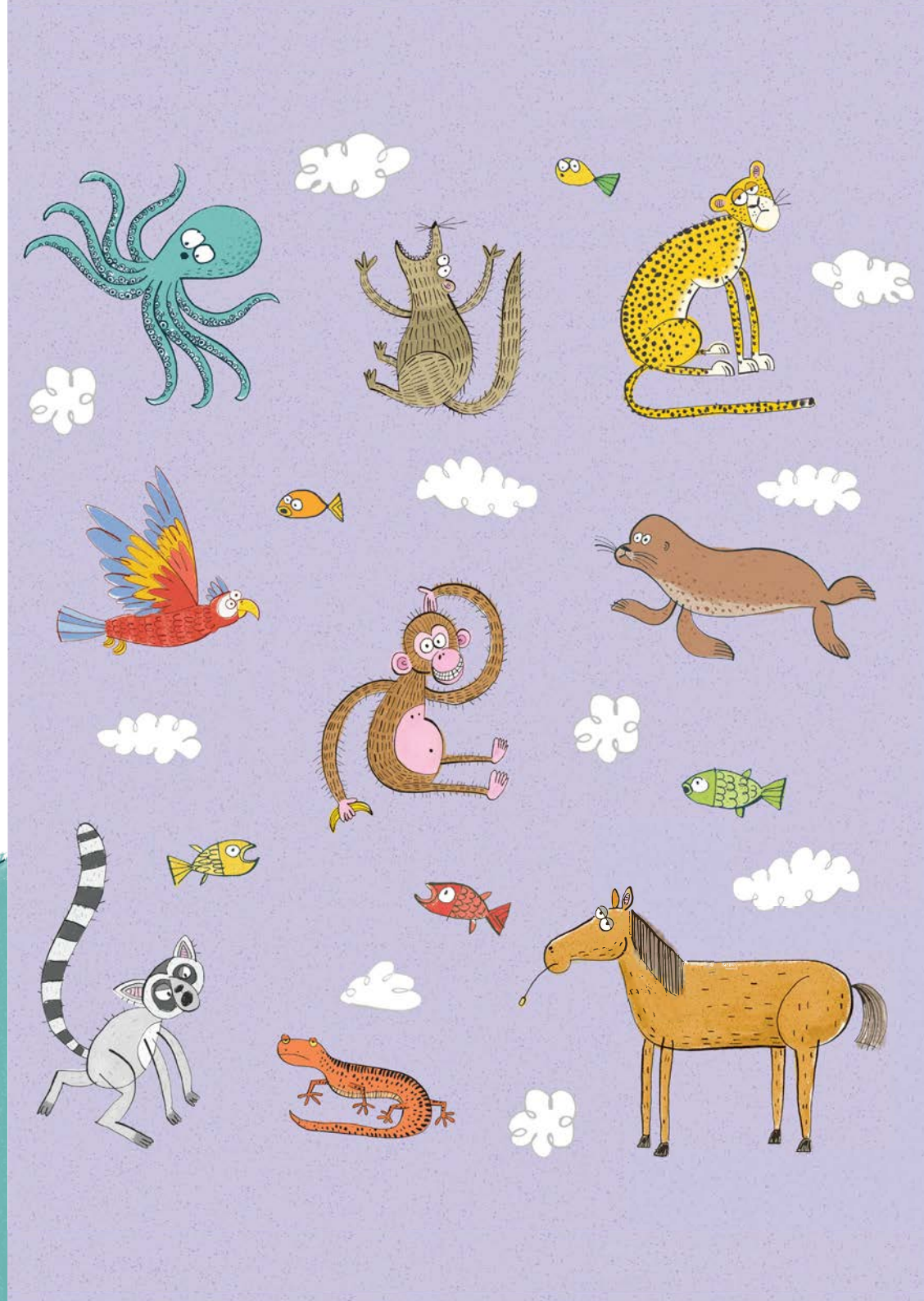

" *Laika Astronot Köpek* isimli kitap, son zamanlarda okuduğum ve sevdiğim duygusal hikâyelerden biri... Sade bir anlatımı var, zaten kısacık bir metin. Gelin görün ki çizimleriyle de birleşince, insanın burnunun direğini sızlatan bir hikâyeye dönüşüyor."

Nurgül Ateş-Aydınlık Kitap
28 Temmuz 20017

Laika: Astronot Köpek

Yazan ve Resimleyen: Owen Davey
Çeviren: Gökçe Gökçeer

Laika, uzaya gönderilecek ilk hayvan olarak seçildiğinde Moskova sokaklarında yaşayan bir sokak köpeğiydi. Acaba Laika'yı uzak bir gezegende neler bekliyordu?

Ödüllü illüstratör Owen Davey'nin gerçek bir olaydan ilham alarak yazdığı bu yaratıcı hikâyesi ve ruha dokunan çizimleriyle, Laika'nın yaşadıklarına bambaşka bir pencereden bakacaksınız.

Yaş aralığı: 5 yaş ve üzeri
Sayfa sayısı: 32 - Sert kapak
Boyut: 27x23 cm
Baskı yılı: 2017
ISBN: 9786056713538
Fiyat: 80 TL

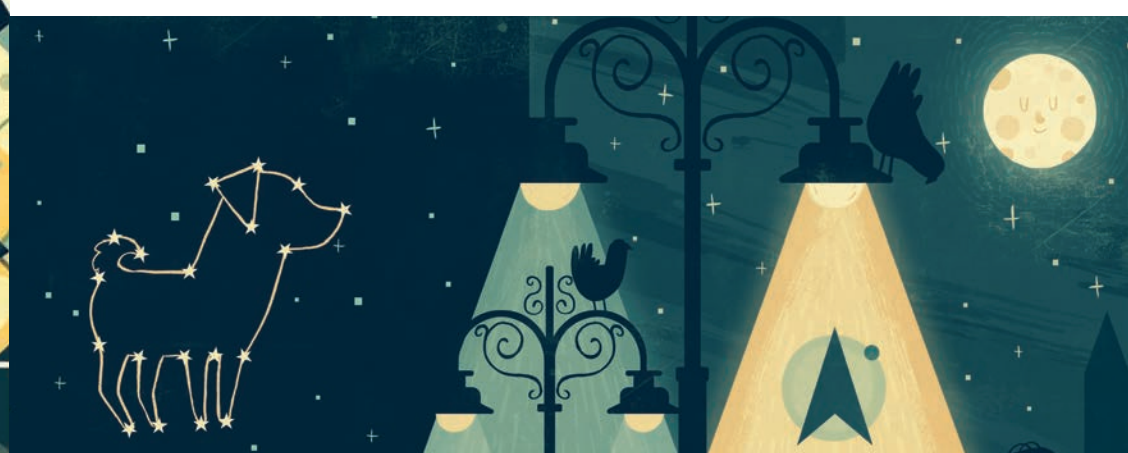

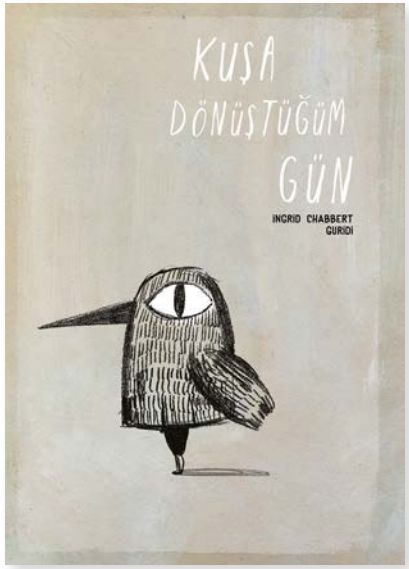

Kuşa Dönüştüğüm Gün

Yazan: Ingrid Chabbert
Resimleyen: Guridi
Çeviren: Nazlı Gürkaş

Okula yeni başlayan bir çocuğun, kuşları çok seven bir kıza duyduğu masum aşkı anlatan *Kuşa Dönüştüğüm Gün*, Guridi'nin büyüleyici çizimleri ve Chabbert'in sade metniyle ışıldıyor.

Çocuklar kadar yetişkinlerin de gülümseyerek okuyacağı bu başyapıt, Türkçe olarak okurlarıyla buluşuyor.

-

"... Çizimleri ve hikâyesi öyle rafine, öyle nahif bir kitap ki bu, bin türlü alt metni küt diye koyuveriyor önüme. Ya da belki 'O kadar da zorlama, böyle şeylerin açıklaması aslında çok basit' diyor."

Burcu Yılmaz-İyi Kitap
Mart 2020

Yaş aralığı: 6 yaş ve üzeri
Sayfa sayısı: 40 - Sert kapak
Boyut: 17x24 cm
Baskı yılı: 2020, 2. Baskı: 2021
ISBN: 9786056965531
Fiyat: 140 TL

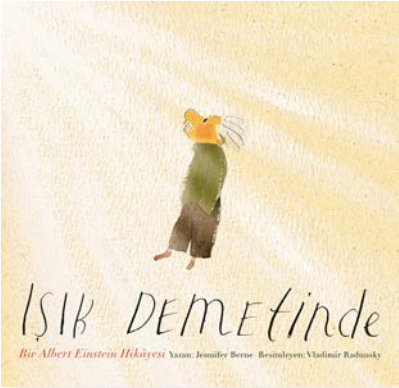

Işık Demetinde
Bir Albert Einstein Hikâyesi

Yazan: Jennifer Berne
Resimleyen: Vladimir Radunsky
Çeviren: Erinç Karakan

Bir çocuk, tozlu yolda bisikletini sürüyordu. Ancak hayal etmenin ötesinde bir hızla, bir ışık demeti üzerinde seyahat ettiğini düşlüyordu. Bir gün o parlak zekâdan, bugüne kadar düşünülmüş en devrimci fikirler doğacaktı. Jennifer Berne ve Vladimir Radunsky, okuru, Einstein ile baş başa çıkılacak, hayal etmenin yaşamda ne kadar büyük bir fark yarattığını gösteren, merak, kahkaha ve bilim dolu bir yolculuğa davet ediyor. Çocukları, belki de geleceğin Einstein'larını, benzersiz bir dehayla tanıştırmak için müthiş bir fırsat!

-

"... kitap; Albert'in yeteneğinin karşısına konulan engelleri aşmasını anlatışındaki sakinlikle, çocuk okura özgüven aşılayıcı tavrıyla ve samimi, iletişime giren yapısıyla hayat bilgisi açısından çok değerli bir yer kazanıyor."

Melek Özlem Sezer-İyi Kitap
Mart 2020

Yaş aralığı: 6 yaş ve üzeri
Sayfa sayısı: 52 - Sert kapak
Boyut: 25x24 cm
Baskı yılı: 2018, 2. Baskı: 2021
ISBN: 9786056791086
Fiyat: 160 TL

Ödüller
The New York Times - Editörün Seçimi

Kirkus Reviews - Yılın En İyi Çocuk Kitabı

School Library Journal - Yılın En İyi Kitabı

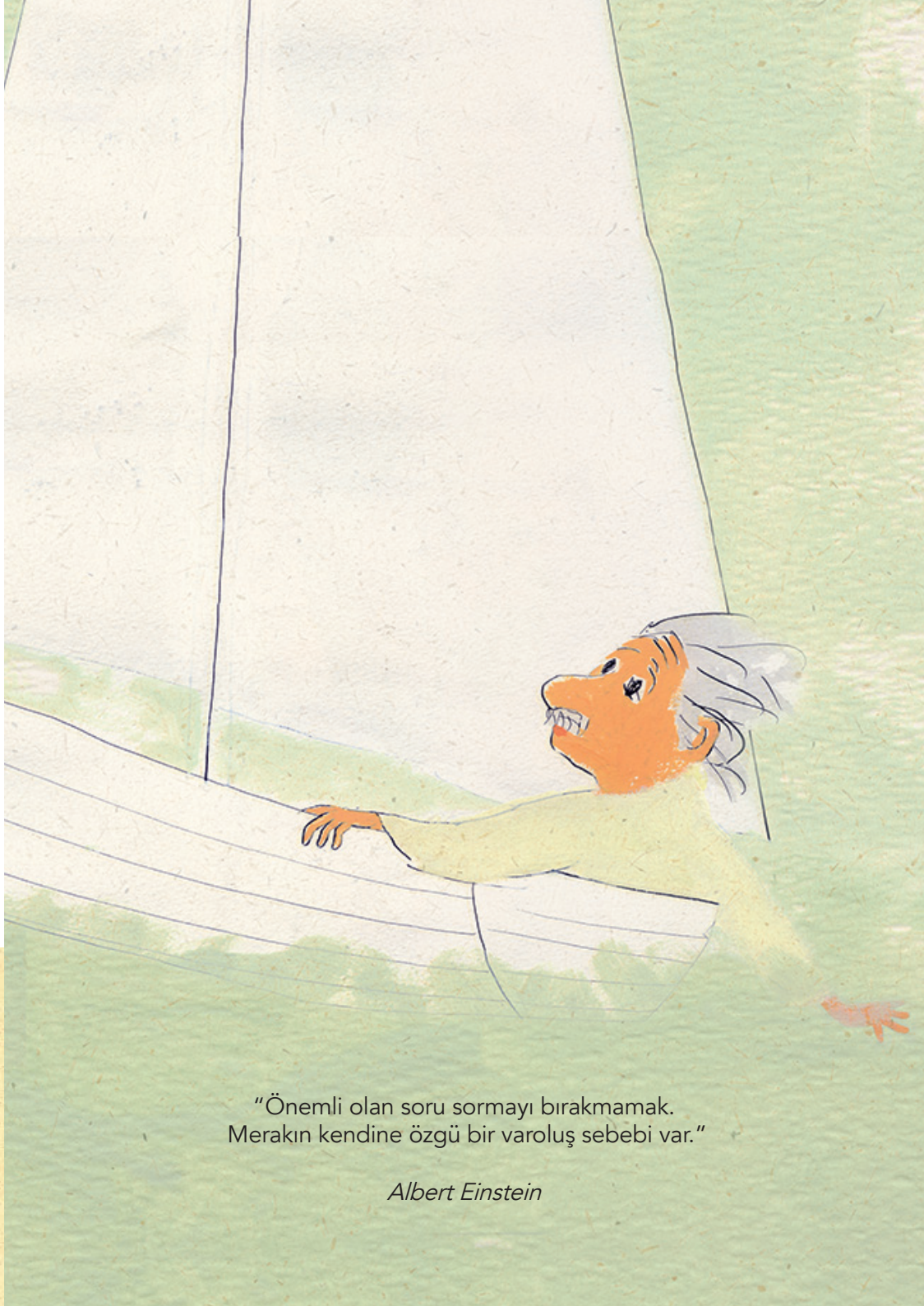

"Önemli olan soru sormayı bırakmamak.
Merakın kendine özgü bir varoluş sebebi var."

Albert Einstein

Yalnız Değilsin Cleo

Yazan ve Resimleyen: Sassafras De Bruyn
Çeviren: Gizem Kara

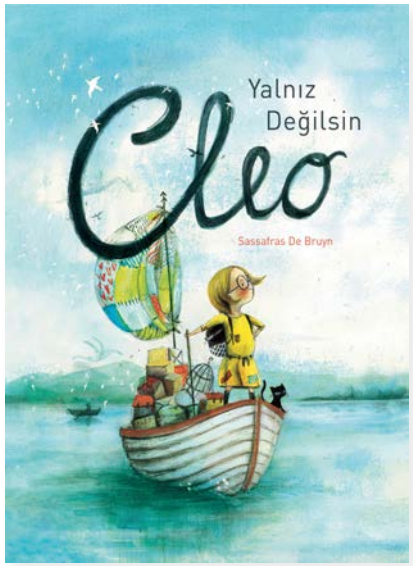

Cleo üzgün. Sürekli acele etmesi gerekiyor. Servise giderken. Okulda. Kendini sık sık yapayalnız hissediyor. Bu yüzden bambaşka bir yer arıyor kendine. Gideceği yerde deniz canavarlarını yeniyor ve orada bulutların tadı kremaya benziyor.

Yanında sadece kedisinin gelmesine izin veriyor. Fakat bir çocuk, bu yasağı deliyor...

Aslında düşündüğü kadar yalnız olmayan bir kız çocuğu hakkında, etkileyici bir hikâyenin anlatıldığı bu resimli kitap, çarpıcı ve muazzam çizimlerle bezeli. *Yalnız Değilsin Cleo*, hayal gücünün sınırlarını zorlayan, büyülü bir yolculuk...

Yaş aralığı: 5 yaş ve üzeri
Sayfa sayısı: 28 - Sert kapak
Boyut: 21x29 cm
Baskı yılı: 2018, 2. Baskı: 2020
ISBN: 9786056877230
Fiyat: 160 TL

Küçük Tilki

Yazan: Edward van de Velde
Resimleyen: Marije Tolman
Çeviren: Erhan Gürer

Küçük Tilki bir rüya görüyor. Rüyasında bir elma kadar küçük... Kardeşleriyle birlikte ilk kez dışarı çıktıkları günü, büyük geyiği ve küçük insanı görüyor sonra. Mor kelebeklerin peşinden koştuğunda olanları izliyor.

Edward van de Vendel'in çarpıcı metni ile Marije Tolman'ın gerçeküstü atmosferinin buluştuğu, büyüleyici bir öykü. Erhan Gürer'in Hollandaca aslından çevirisiyle...

Yaş aralığı: 5 yaş ve üzeri
Sayfa sayısı: 84 - Sert kapak
Boyut: 18x24 cm
Baskı yılı: 2022
ISBN: 9786057112538
Fiyat: 210 TL

Ödüller
2019 - Zilveren Griffel ve Zilveren Penseel Ödülleri
2020 - En İyi Resimli Kitap, Kirkus Reviews

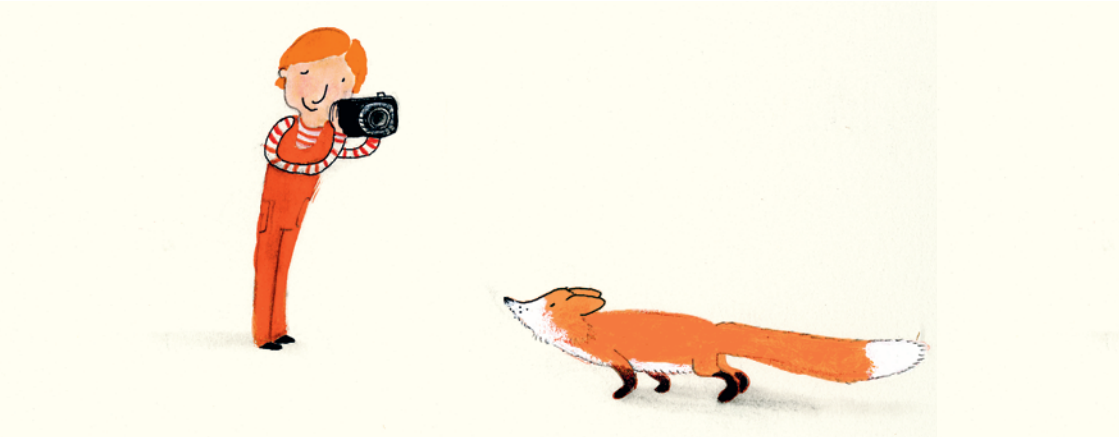

Yaş aralığı: 6 yaş ve üzeri
Sayfa sayısı: 52 - Karton kapak
Boyut: 26x23,5 cm
Baskı yılı: 2018
ISBN: 9786056791055
Fiyat: 72 TL

Batu ile Tarçın İstanbul'da

Yazan: Başak Duru
Resimleyen: Eren Dedeleroğlu

Batu, gezmeyi ve yeni yerler keşfetmeyi çok seviyor. En yakın arkadaşı ise Tarçın. İstanbul'un sayısız sokak kedisinden sadece biri... Tarçın, Batu'ya İstanbul'u gezdiriyor ve ona bu şehirle ilgili önemli bilgiler veriyor. Tabii aynı zamanda birlikte çok eğleniyorlar.

Batu ile Tarçın İstanbul'da, bildiğiniz gezi kitaplarından biraz farklı. Bu kitap, Batu ile Tarçın'ın gözünden şehri anlatıyor. Siz de onlarla birlikte gezmek ve İstanbul'u harika çizimler eşliğinde yeniden keşfetmek isterseniz, sayfaları çevirmeye başlayın!

BATU İLE TARÇIN İSTANBUL'DA İLE BOYAMA VE SOKAK HAYVANLARINA DESTEK

Batu ile Tarçın İstanbul'da, bir çocuk ve bir sokak kedisinin İstanbul'u keşfetmelerini anlatıyor. Kitabın çeşitli bölümlerinin okunması ve içinden seçilen bazı resimlerin boyanmasının ardından sokak kedileri için mama dağıtılıyor.

Etkinlik akışı:
- Kitap ve İstanbul hakkında sohbet, içinden belli bölümlerin okunması
- Kitaptan seçilen iki farklı görselin çocuklara dağıtılması ve çocuklarla boyama etkinliği
- Kitabın kahramanı sokak kedisi Tarçın'dan yola çıkarak, İstanbul'un sembolü haline gelen sokak kedilerini beslemek için çocuklara bir paket kedi maması dağıtılması

Etkinlik süresi: 40 dakika
Yaş grubu: 5-8 yaş
Tema: Yaşadığın yeri tanıma, arkadaşlık, hayal gücü, zaman ve mekân

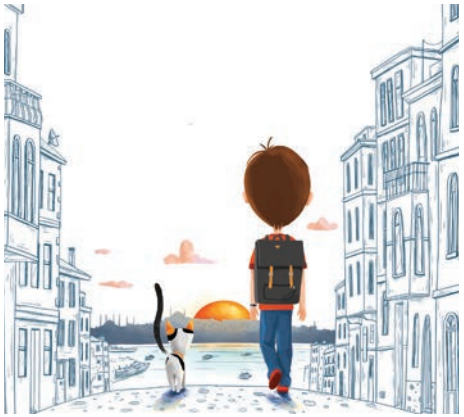

Başak Duru
1982'de İstanbul'da doğdu. Marmara Üniversitesi'nde okurken çalışmaya başladığı PR ajanslarını, reklam ajanslarında metin yazarlığı, yayıncılık sektörü ve senaryo yazarlığı takip etti. Pek çok derginin editörlüğünü yaptı ve hâlâ yapmaya devam ediyor. Kitapların dünyayı kurtaracağına, unutmamak için yazmak gerektiğine, hayallerin peşinden gidildiğinde bir gün mutlaka gerçek olacaklarına inanıyor ve oğlu Batu ile hayatı yeniden keşfediyor.

7 yaş ve üzeri

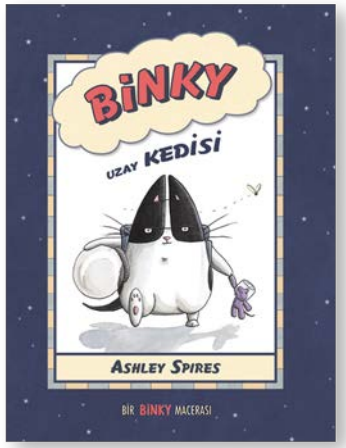

Yaş aralığı: 7 yaş ve üzeri
Sayfa sayısı: 64 - Karton kapak
Boyut: 21,5x16,5 cm
Baskı yılı: 2016
ISBN: 9786056699429
Fiyat: 50 TL

Ödüller
2011 - Silver Birch Express,
Ontario Kütüphane Birliği, Kazanan

2010 - Hackmatack Ödülü, Kazanan

2010 - Çocuklar İçin Çizgi Romanlar Ödülü,
Joe Shuster Ödülleri, Final

Binky Uzay Kedisi

Yazan ve Resimleyen: Ashley Spires
Çeviren: Dila Altındiş Balcı

Binky bir uzay kedisi ya da en azından o öyle olduğunu sanıyor. Gerçekte, ''uzay istasyonu'' ailesini asla terk etmemiş bir ev kedisi. Görevi, bir gün uzaya (dışarı) fırlatılmak, bilinmeyen yerleri (arka bahçe) keşfetmek ve istilacılarla (sinekler) savaşmak.

Sahiplerini istilacılardan korurken bir roket inşa ediyor ve galaktik bir maceraya hazırlanarak işe koyuluyor. Ama uzay yolculuğu hiç kolay değil -sık sık kıl topaklarına neden oluyor. Tam da yardımcı pilotu Ted'le (bir oyuncak fare) beraber uzaya fırlatılacakken Binky çok önemli bir şeyi geride bıraktığını fark ediyor...
Ve bu şey yerçekimsiz kedi kumu değil!

-

"Sineklerden nefret eden ve onlara uzaylı istilacılar muamelesi yapan Binky, ailesini korumaya çalışıyor. Kitabı yazıp resimleyen Ashley Spires'ın espri anlayışına ve müthiş karakterine bayılacak, onun ne kadar iyi bir gözlemci olduğuna inanamayacaksınız.
Hele bir kediyle yaşıyorsanız!"

Gökçe Gökçeer-Posta Kitap
10 Şubat 2017

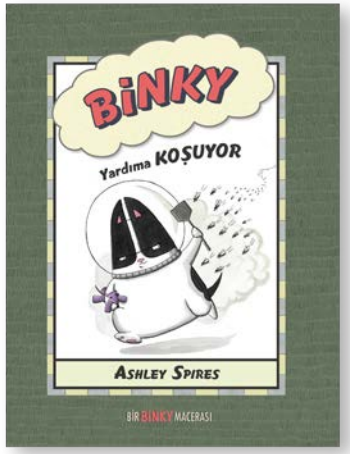

Yaş aralığı: 7 yaş ve üzeri
Sayfa sayısı: 64 - Karton kapak
Boyut: 21,5x16,5 cm
Baskı yılı: 2016
ISBN: 9786056699436
Fiyat: 50 TL

Ödüller
2011 - Çocuklar İçin Çizgi Romanlar, Joe Shuster Ödülleri, Final

2011 - Yılın En İyi Çocuk Kitapları, Bank Street Çocuk Kitapları Komitesi, Kazanan

2010 - Yılın En iyi Kitabı, Foreword İncelemeleri, Kazanan

Binky Yardıma Koşuyor

Yazan ve Resimleyen: Ashley Spires
Çeviren: Dila Altındiş Balcı

BİR UZAY KEDİSİ. BİR FARECİK. BİR GÖREV. Binky geri döndü. Hâlâ resmi olarak belgelenmiş bir uzay kedisi ama artık cesaret isteyen yeni bir görevi var. Ve bu kez, olay kişisel...

İstilacı bir yabancının (bir sinek) sıcak takibi sırasında Binky, istemeyerek uzay istasyonunun hava boşluğundan (banyo penceresi) dışarı düşüyor ve kendini ilk kez uzayda (dışarısı) buluyor. Ama tam keşfe başlayacakken Binky, yardımcı pilotu Ted'in (oyuncak farecik) düşman gemisinde (arı kovanı) tuzağa düştüğünü fark ediyor. Binky Ted'i, bu uğursuz istilacıların pençesinden kurtarmak ZORUNDA. En iyi arkadaşını kurtarabilecek mi? Ted bu zorlu sınavdan sağlam çıkabilecek mi? Binky hâlâ uzay gazından şikayetçi mi?

Ashley Spires; Saskatoon, Kanada'da yaşayan bir çocuk kitabı yazarı ve çizeri. Kedileri Gracie ve Charlotte ise kendi kitaplarının baş kahramanı olamamaktan dolayı yalnızca üzgün değiller, ayrıca yeni yavru köpek Gordon'la birlikte yaşamak zorunda kalmaktan dolayı da tazminat beklentisi içindeler.

Binky Baskı Altında

Yazan ve Resimleyen: Ashley Spires
Çeviren: Dila Altındiş Balcı

Binky geri dönüyor! Hâlâ resmi olarak belgelenmiş bir uzay kedisi ama hayatı çok sıradanlaştı; artık yatağındayken bile istilacılarla mücadele ediyor. Fakat bir sabah öyle bir şey oluyor ki, sonunda yattığı yerden kalkıp doğruluyor: Güzeller güzeli kedicik Gracie uzay istasyonuna geliyor! Binky'nin bu durumu kabul edecek hali yok! Ne de olsa, bu uzay istasyonunda yalnızca BİR güzeller güzeli kediye yer var.

Binky Uzay Kedisi ve *Binky Yardıma Koşuyor* kitaplarından sonra, serinin üçüncü kitabı *Binky Baskı Altında* da hayranlarıyla buluşuyor. Ashley Spires'ın çok satan ve sadece çocukları değil, tüm kedisever kitleleri peşinden sürükleyen bu eğlenceli çizgi roman serisinin tüm kitaplarını çok seveceksiniz!

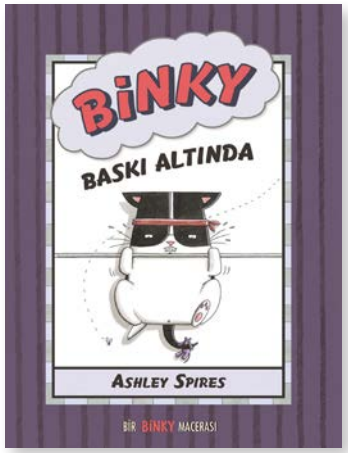

Yaş aralığı: 7 yaş ve üzeri
Sayfa sayısı: 64 - Karton kapak
Boyut: 21,5x16,5 cm
Baskı yılı: 2018
ISBN: 9786056791079
Fiyat: 50 TL

Ödüller
2012 - En İyi Çocuk ve Gençlik Kitapları, Kanada Çocuk Kitapları Merkezi, Kazanan

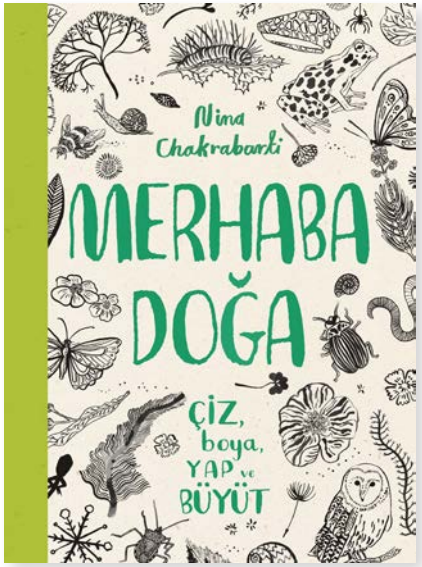

Yaş aralığı: 7 yaş ve üzeri
Sayfa sayısı: 224 - Karton Kapak
Boyut: 21,5x29 cm
Baskı yılı: 2019
ISBN: 9786056877292
Fiyat: 260 TL

Merhaba Doğa

Yazan ve Resimleyen: Nina Chakrabarti
Çeviren: Sumru Ağıryürüyen

Kara kurbağası ile su kurbağası arasındaki fark nedir? Kar taneleri hangi biçimlerdedir? Bir ağacı yapraklarından tanıyabilir misin? Peki ya salyangozlar ve sümüklüböcekler neden sümük yapar?

Bu SENİN doğa kitabın. İçinde çok eğlenceli etkinlikler ve şaşırtıcı bilgiler var. Çizip boyayacağın yapraklar, kuşlar, böcekler ve daha neler neler... Yaprak baskısı yapmayı, su teresi yetiştirmeyi, hatta kuşlar için bir lokanta açmayı öğrenebilirsin.

Ünlü yazar ve çizer Nina Chakrabarti'nin muhteşem çizimleri eşliğinde doğada seni bekleyen harika şeyleri keşfet. İster ormanda ister evinin bahçesinde, ister evdeki odanda!

Tüm doğaseverler için...

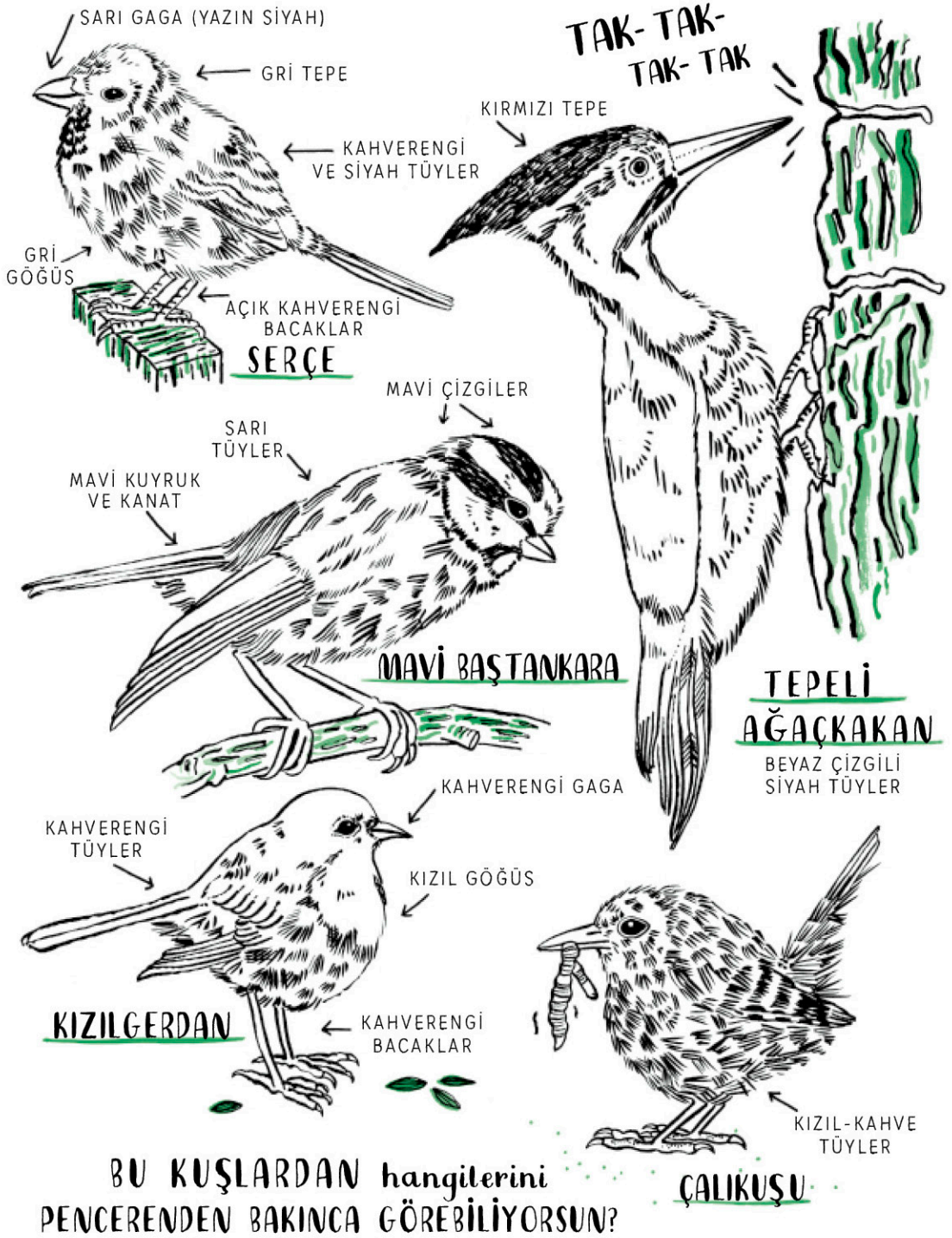

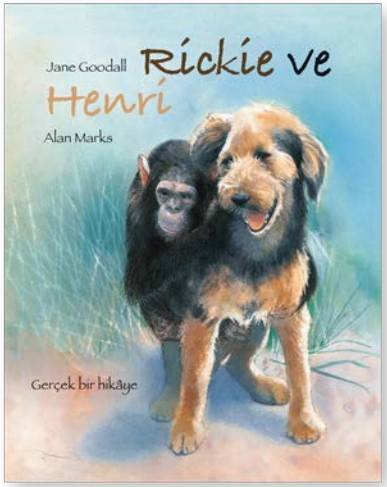

Yaş aralığı: 7 yaş ve üzeri
Sayfa sayısı: 28 - Karton kapak
Boyut: 28x23,5 cm
Baskı yılı: 2017
ISBN: 9786056713545
Fiyat: 80 TL

Rickie ve Henri

Yazan: Jane Goodall
Resimleyen: Alan Marks
Çeviren: Sima Özkan

İki özel hayvan arasında kurulan sıra dışı bağa dair kaleme alınan, bu güzel ve gerçeklere dayanan hikâyede, çalışmaları sonucunda pek çok öksüz kalmış şempanzeyle tanışan yazar Dr. Jane Goodall'a ait bir sonsöz de yer alıyor.

-

"Jane Goodall, Alan Marks'ın müthiş tekniği ve ifade gücüyle resimlediği ve gerçeklere dayanan *Rickie ve Henri* adlı kitabında, insanın kıydığına gene insanın karşı çıkışını ama önünde sonunda hayvanın hayvana ve doğaya ihtiyacı olduğunu gözler, gönüller önüne seriyor. Yıkan insandan yapan insana iltica eden şempanzenin hüzne bulanmış öyküsü mutlu ve umutlu, öte yandan hepimize düşen doğa ödevleriyle bitiyor."

Adnan Saracoğlu-Arka Kapak
Temmuz 2017

İçimizde Neler Oluyor?
Sizi Yuvaları Zanneden Mikroplar

Yazan: Claire Eamer
Resimleyen: Marie-Eve Tremblay
Çeviren: Ayşe Demiray

Şu anda bile vücudunuzu sizinle paylaşan trilyonlarca mikrop var. Kendinizi sayıca çok az mı hissediyorsunuz? Bu kitap, bilimin elde ettiği en son kanıtlara dayanarak, içinizde ve üzerinizde yaşayan iyi ve kötü (hatta birkaç da çirkin) mikroskobik organizmayla ilgili bilgilendirici ve eğlenceli bir bakış sunuyor.

-

"...Yaşasın! Bugün gerçekten de iyi gününüzdesiniz! Çünkü, *İçimizde Neler Oluyor? Sizi Yuvaları Zanneden Mikroplar* tam da aradığınız kitap. Sadece, anlatımı sıkıcı olmak şöyle dursun, sizi bile güldürebildiği için değil. Bu bilimsel çocuk kitabı en başında sorduğumuz soruya da yanıt niteliğinde: Evet, yetişkinlerin zihinlerini zorlayacak kadar karmaşık konuları çocuklara anlatmak mümkün!"

Suzan Geridönmez-İyi Kitap
Eylül 2019

Yaş aralığı: 8 yaş ve üzeri
Sayfa sayısı: 36 - İnce kapak
Boyut: 21,5x 28 cm
Baskı yılı: 2019
ISBN: 9786056877285
Fiyat: 170 TL

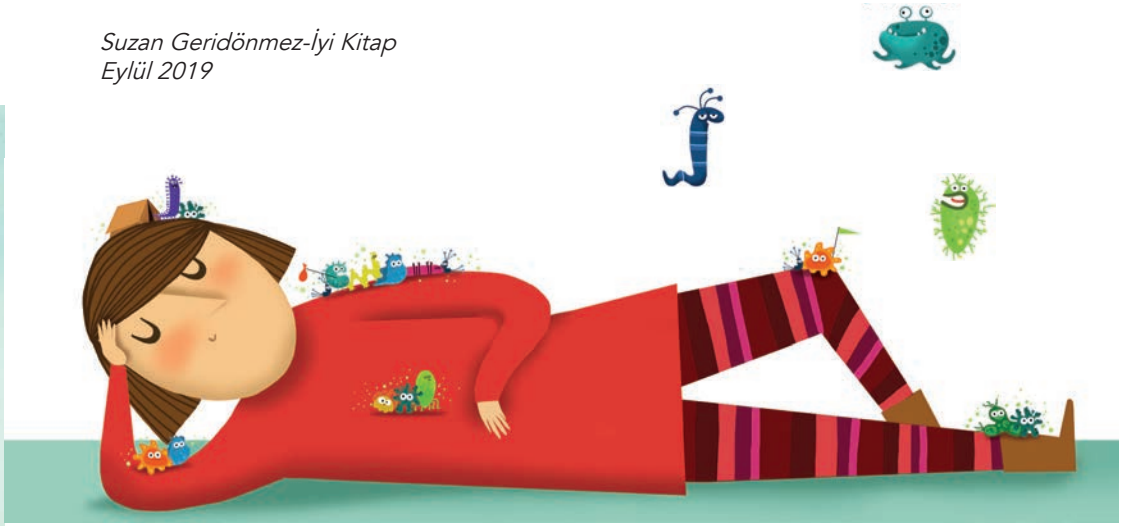

Yaş aralığı: 7 yaş ve üzeri
Sayfa sayısı: 40 - Karton kapak
Boyut: 15x20 cm
Baskı yılı: 2022
ISBN: 9786057112521
Fiyat: 80 TL

Sırıtık Mahallesi

Yazan: Sanem Gençalp
Resimleyen: Ege Karadayı Yiğitbaş

Sırıtık Mahallesi sakinleri sıradan bir güne sıradan bir merhaba derken mahallenin girişinde dört ayaklı bir silüet belirdi. Çok uzaktaki Sırıtık Yokuşu'nun başında beliren bu silüet yavaş yavaş, titreyerek ve yalpalayarak Sırıtık Mahallesi'ne doğru ilerliyordu. Peki ama neydi bu?

Bu kitapta, Sırıtık Mahallesi sakinlerinin bir köpekle beklenmedik bir anda buluşmasına tanık olacaksınız. Ama daha da önemlisi, aniden kesişiveren yaşamlara, sürprizlerle dolu hayatımızın inceliklerine ve sevginin karşı konulmaz gücüne gülümseyeceksiniz. Gülümsemek ne kelime; kahkahalar atacaksınız!

Yaş aralığı: 7 yaş ve üzeri
Sayfa sayısı: 40 - Karton kapak
Boyut: 15x20 cm
Baskı yılı: 2020, 2. Baskı: 2022
ISBN: 9786056965579
Fiyat: 80 TL

Bu Ne Gürültü Patırtı! Havai Fişekler Hakkında Bir Öykü

Yazan: Gökçe Gökçeer
Resimleyen: Yusuf Tansu Özel

Gökkuşağı Sokağı sakinleri için sıradan bir gün... Ama o da ne? Bir anda patlamaya başlayan havai fişekler her şeyi değiştiriyor. Hem çocuklar hem de korkuyla kaçışan sokak hayvanları için!

Bu Ne Gürültü Patırtı!, yıllardır tüm dünyada pek çok kişinin keyifle izlediği, ancak epey gürültülü olmasının yanında doğaya, hayvanlara ve elbette insanlara çok büyük zararları olan havai fişek gösterilerinin gerçek yüzünü, samimi bir anlatım ve pastel tonlardaki müthiş çizimlerle ilk kez bir çocuk kitabında gözler önüne seriyor.

Gökçe Gökçeer'in kaleminden, değişime açık olan ve dünyayı daha güzel bir yer yapmanın mümkün olduğuna inanan herkes için umut dolu bir öykü...

BU NE GÜRÜLTÜ PATIRTI İLE HAVAİ FİŞEKLER HAKKINDA SOHBET

Bu Ne Gürültü Patırtı!, tüm dünyada pek çok kişinin keyifle izlediği, ancak doğaya, hayvanlara ve elbette insanlara çok büyük zararları olan havai fişek gösterilerinin gerçek yüzünü gözler önüne seriyor. Gökkuşağı Sokağı'nda yaşayan beş arkadaşın havai fişeklerle yaşadığı deneyime yer veren ve buna paralel kurguda ilerleyerek aynı deneyimi bir de hayvanların gözünden anlatan öykü, çocukların hayvanlarla empati kurmasını sağlayarak herkesi havai fişeklerin zararları üzerine düşünmeye çağırıyor. Etkinlikte, kitabın arkasında yer alan sorulara cevaplar aranıyor ve çocukların deneyimleri, konu hakkındaki düşünceleri üzerine sohbet ediliyor.

Etkinlik akışı:
- Kitaptan bir bölüm okuma ve kitap hakkında kısa sohbet
- Havai fişeklerin doğaya, hayvanlara ve insanlara zararları hakkında soru-cevap.
- Havai fişeklerle ilgili deneyimlerin paylaşımı
- Kitaptaki soruların cevaplanması ve alternatif kutlama yöntemleri üzerine öneriler

Etkinlik süresi: 40 dakika
Yaş grubu: 7 yaş ve üzeri
Tema: Doğa, çevre, hayvan hakları, duygular

Gökçe Gökçeer
1975 doğumlu. Hacettepe Üniversitesi'nde felsefe eğitimi aldı. Yayıncılık hayatı boyunca birçok yayınevi ve dergide redaktör ve editör olarak çalıştı. Çocuk kitapları hakkında tanıtım ve eleştiri yazıları yazıyor. Çocuk kitabı yazarı, MEAV Yayıncılık'ın editörü.

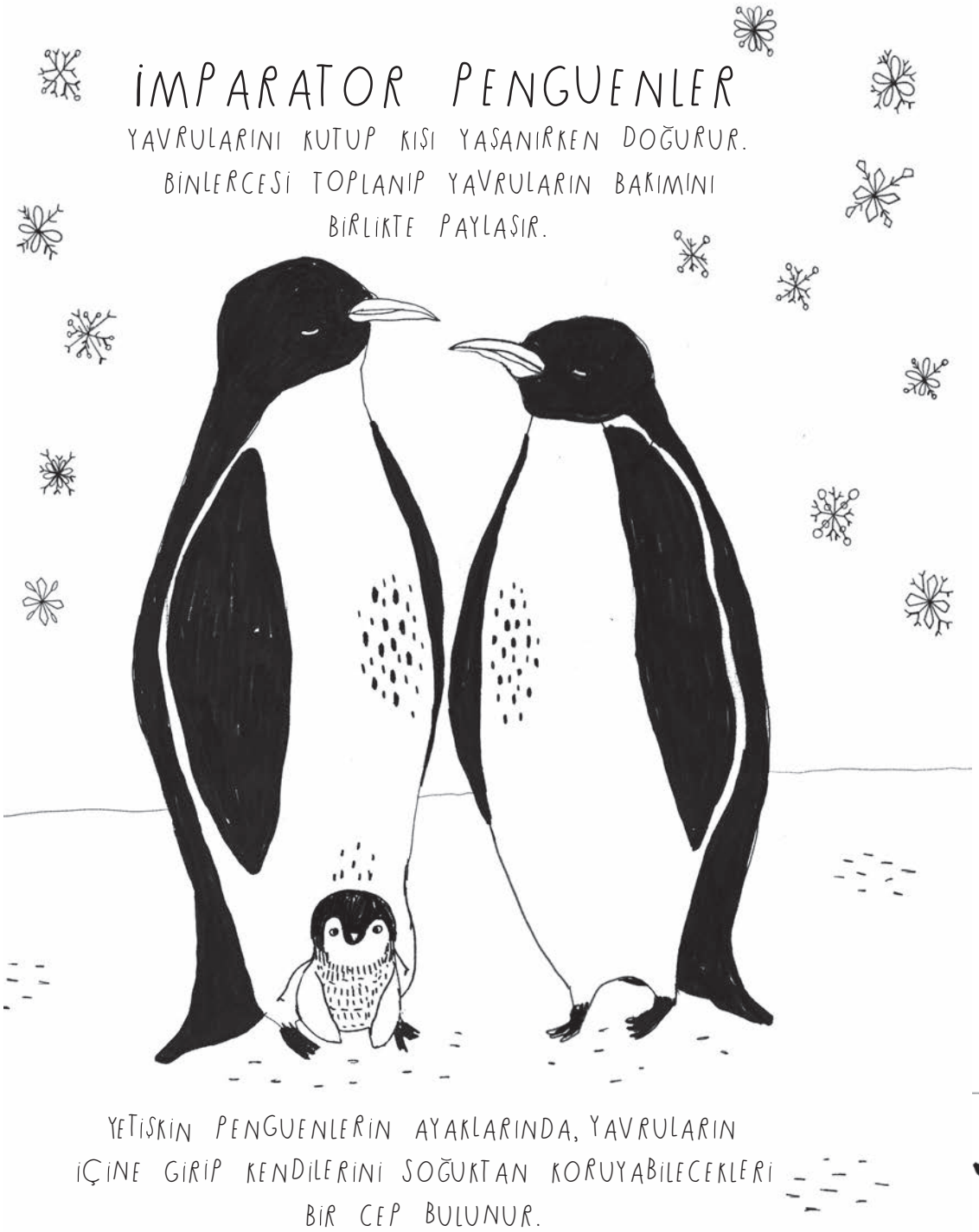

Yavru Hayvanlar Hakkında Olağanüstü Gerçekler

Yazan ve Resimleyen: Maja Säfström
Çeviren: Zeynep Tamer

Bu kitapta bazı olağanüstü hayvanlarla onların yavruları hakkında olağanüstü gerçekleri bulacaksınız. Hayvanlar âleminin ne kadar heyecan verici olduğunu bir kez daha anımsamak için bir fırsat sunan, Zeynep Tamer'in İsveççe aslından çevirdiği *Yavru Hayvanlar Hakkında Olağanüstü Gerçekler*, her kitaplıkta bulunması gereken, bilgi ve eğlence vadeden bir kaynak.

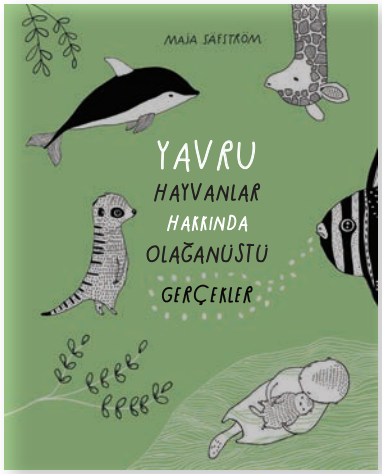

Yaş aralığı: 8 yaş ve üzeri
Sayfa sayısı: 112 - Sert kapak
Boyut: 16x20 cm
Baskı yılı: 2022
ISBN: 978-605-71125-5-2
Fiyat: 170 TL

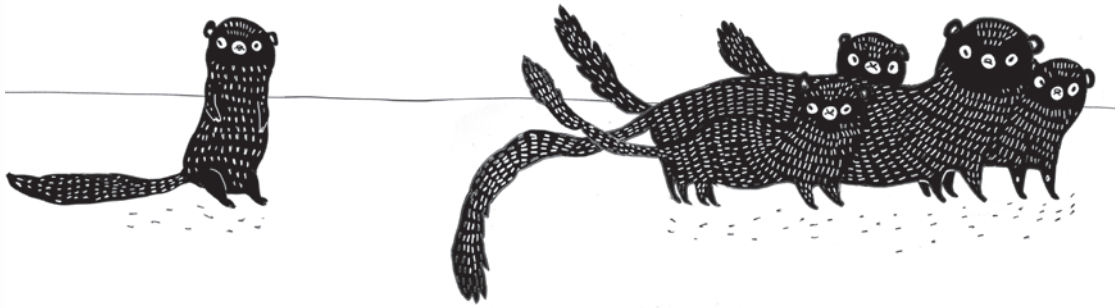

Yaş aralığı: 8 yaş ve üzeri
Sayfa sayısı: 56 - Karton kapak
Boyut: 17x24 cm
Baskı yılı: 2019, 5. Baskı: 2021
ISBN: 9786056877247
Fiyat: 107 TL

Hayal Atölyesi

Yazan: Elçin Kuzucu
Resimleyen: Eda Erdoğmuş

Soruların mı var? O zaman cevapları bulmak için hemen harekete geçebilirsin! Tek yapman gereken hayallerini takip etmek. Soru sormak ve hayal kurmak, büyük buluşların ilk önemli adımlarıdır. Hadi, hep birlikte *Hayal Atölyesi*'ni şenlendirmeye başlayalım!

Hayal Atölyesi, sıradan bir etkinlik kitabı değil. Bu çalışma, eleştirel düşünme ve problem çözme becerilerini edebiyatla bütünleştirerek çocukların hayal dünyalarına dokunuyor. Çünkü düşünce dünyası, dil gelişiminin en etkili aracı edebiyatla gelişir!

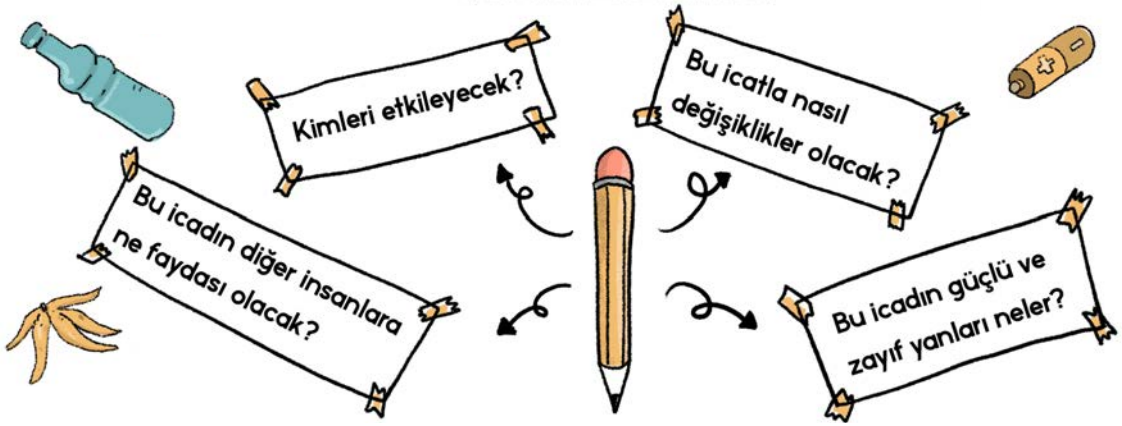

HAYAL ATÖLYESİ İLE İCATLAR ETKİNLİĞİ

Hayal Atölyesi kısa hikâyelerle çocukların düşünce dünyasını besleyerek, yaratıcılıklarını ortaya çıkarmayı destekliyor. Kitabın içersinden bazı hikâyelerin okunması ve etkinlik kısmından soruların sorulmasıyla çocukların tasarım, icat veya resim yapmaları isteniyor.

Etkinlik akışı:
- Kitap, uzay, icatlar ve hayaller hakkında sohbet, kitabın içinden belli bölümlerin okunması
- Kitaptan seçilen iki hikâye üzerine icadın tasarımının çizilmesi ve bu icadın ne işe yaradığına dair anlatımların gerçekleşmesi.

Etkinlik süresi: 40 dakika
Yaş grubu: 8 yaş ve üzeri
Tema: Yaratıcı düşünme, eleştirel düşünme, problem çözme becerileri, hayal dünyası

Elçin Kuzucu
1980'de Ankara'da doğdu. 2002 yılında Selçuk Üniversitesi İngilizce Öğretmenliği bölümünden mezun oldu. 2006 yılında Selçuk Üniversitesi Eğitimde Psikolojik Hizmetler Anabilim Dalı'nda yüksek lisansını tamamladı. Çocuk resimleri analizi, düşünme becerileri, akademik motivasyon, iletişim becerileri üzerine ulusal ve uluslararası çalışmalar yapıyor. Farklı alanlarda çocuklar ve genç okurlar için kitaplar yazmayı, onların düşünce dünyalarına katkıda bulunmayı çok seviyor.

Yaş aralığı: 8 yaş ve üzeri
Sayfa sayısı: 96 - Karton kapak
Boyut: 15x21 cm
Baskı yılı: 2020
ISBN: ISBN: 9786056877247
Fiyat: 80 TL

Bilge ve Zaman Makinesi 1. Kitap-Yadigâr

Yazan ve Resimleyen: Tuba Şamlı Atilla

Sekiz yaşındaki Bilge hayal kurmayı çok seven, meraklı ve kendini farklı hisseden bir çocuktur. Doğum gününde bir dilek tutar ve kaybettiği dedesini yeniden görmeyi diler. Ancak dedesi ona yıllar önce bir sürpriz hazırlamıştır ve sekizinci doğum gününde babasının verdiği bu sürprizle Bilge'nin hayatı değişir. Bilge, zaman makinesinde dilediği yere ve zamana gidebilen bir zaman gezginidir.

Bir çocuğun gözünden hayata, çocukluğa, hayallere ve zaman içinde olan bitene, zamanlar üstü bir bakış… Duru, esprili ve duygu dolu metni, 'steampunk' detaylarla süslü büyüleyici suluboya çizimleriyle çocuk edebiyatına bambaşka bir tat katacak *Bilge ve Zaman Makinesi* serisinin ilk kitabı *Yadigâr*, Tuba Şamlı Atilla'nın özenli çalışmasıyla genç okurlarını selamlıyor.

Yaş aralığı: 8 yaş ve üzeri
Sayfa sayısı: 112 - Karton kapak
Boyut: 15x21 cm
Baskı yılı: 2020
ISBN: 9786056965555
Fiyat: 80 TL

Bilge ve Zaman Makinesi 2. Kitap-Yâren

Yazan ve Resimleyen: Tuba Şamlı Atilla

Sekiz yaşındaki zaman gezgini Bilge, serinin ilk kitabı *Yadigâr*'da başlayan sürükleyici macerasına, ikinci kitap *Yâren*'de devam ediyor. Kahramanımız bu kez, zaman makinesi sayesinde büyük bir maceraya atılıyor ve günümüzden 1950'li yıllara uzanarak hayallerini gerçekleştirememiş birinin en büyük hayaline dokunuyor. Acaba dokunduğu bu hayal, gerçekleri değiştirmeye yarayacak mı?

BİLGE VE ZAMAN MAKİNESİ İLE STEAMPUNK ÇİZİM ETKİNLİĞİ

8 yaşındaki Bilge'ye dedesinden bir zaman makinesi yadigâr kalır. O artık, dilediği yere ve zamana gidebilen bir zaman gezginidir. Acaba hayalleri sayesinde gerçekleri değiştirebilecek midir? Bu etkinlikte yazar, katılımcılarla zaman kavramını ve zamanda yolculuğu irdeleyecek. Çocuklar ''Bir zaman makinesine sahip olsaydın bunu ne yapmak için kullanırdın?" sorusunun peşinden gidip, geçmiş veya gelecekte neyi değiştirmek isteyeceklerini sorgulayacaklar. Bu düşünsel yolculuğun ardından, kitaptaki steampunk çizimlerin üzerinden geçip birlikte kendi zaman makinelerini tasarlayacaklar.

Etkinlik akışı:
- Kitap hakkında kısa sohbet
- Zaman kavramı ve zamanda yolculuk hakkında soru-cevap
- Steampunk hakkında bilgilendirme ve çizim çalışması

Etkinlik süresi: 40 dakika
Yaş grubu: 8 yaş ve üzeri
Tema: Yaratıcı düşünme, hayal dünyası, özgüven, yaşadığın yeri tanıma, duygular

Tuba Şamlı Atilla
Kendini bildi bileli çiziyor. İstanbul Anadolu Güzel Sanatlar Lisesi Resim Bölümü ve Mimar Sinan Üniversitesi Güzel Sanatlar Fakültesi Grafik Tasarım Bölümü mezunu. Uzun yıllar uluslararası reklam ajanslarında sanat yönetmenliği ve yaratıcı yönetmenlik yaptı. Oğlunun doğumuyla freelance tasarımcı, illüstratör olarak çalışma hayatına yön verdi. Birçok çocuk kitabı yazdı, resimledi, tasarladı. Aletli dalış ve pilates yapıyor. Eşi, iki oğlu, iki kedisi ve bitkileriyle birlikte İstanbul'da yaşıyor.

Bana Pisi Pisi Diyebilirsiniz

Yazan: Merve Doğruer
Resimleyen: Volkan Akmeşe

Cleo üzgün. Sürekli acele etmesi gerekiyor. Servise giderken. Okulda. Kendini sık sık yapayalnız hissediyor. Bu yüzden bambaşka bir yer arıyor kendine. Gideceği yerde deniz canavarlarını yeniyor ve orada bulutların tadı kremaya benziyor.

Yanında sadece kedisinin gelmesine izin veriyor. Fakat bir çocuk, bu yasağı deliyor...

Aslında düşündüğü kadar yalnız olmayan bir kız çocuğu hakkında, etkileyici bir hikâyenin anlatıldığı bu resimli kitap, çarpıcı ve muazzam çizimlerle bezeli. *Yalnız Değilsin Cleo*, hayal gücünün sınırlarını zorlayan, büyülü bir yolculuk...

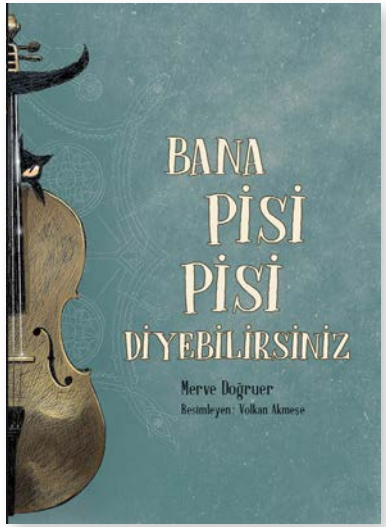

Yaş aralığı: 8 yaş ve üzeri
Sayfa sayısı: 96 - Karton kapak
Boyut: 15x21 cm
1. Baskı: 2021
ISBN: 9786057112507
Fiyat: 80 TL

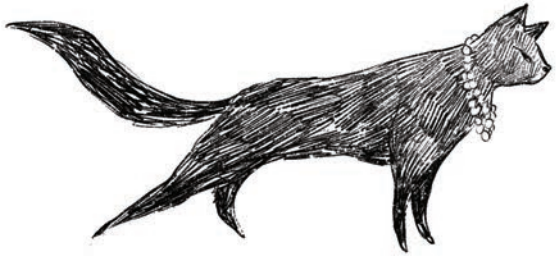

Yaş aralığı: 8 yaş ve üzeri
Sayfa sayısı: 64 - Karton kapak
Boyut: 15x21 cm
Baskı yılı: 2021
ISBN: 9786254436468
Fiyat: 80 TL

Bir Birim Olarak Çakıl Taşı

Yazan: Elif Toz
Resimleyen: Yusuf Tansu Özel

"Çakıl taşı kadar önemli ne olabilir ki şu hayatta! Ay'a ya da Mars'a giden araçlar, çakıl taşlarını toplayıp geri dönüyor. Ama Dünya'da herkes onların üzerine basıp geçiyor. Neden hiç önem verilmiyor çakıl taşlarına, bunu anlamam gerçekten imkânsız."

Yetişkinlerin önemsemediği bazı sorular, başta Murat olmak üzere birçok çocuğun zihninde çınlıyor! Sınırsız hayal gücü, dipsiz soru kuyuları, katıksız mizah, güçlü gözlem yeteneği... Hepsi Bir Birim Olarak Çakıl Taşı'nda etkisini gösteriyor.

Okula, derslere, Yoğurtçu Parkı'na ve elbette çakıl taşlarına farklı bir bakış açısı.

9 yaş ve üzeri

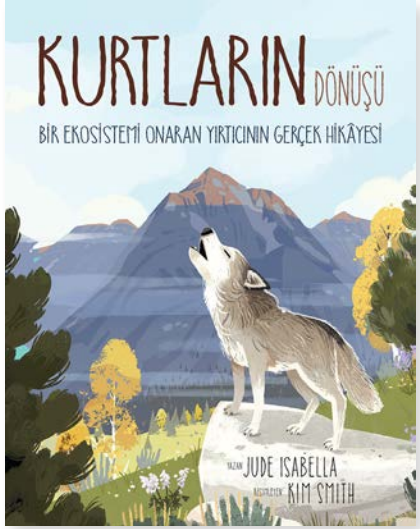

Yaş aralığı: 9 yaş ve üzeri
Sayfa sayısı: 44 - Sert kapak
Boyut: 22x28.5 cm
Baskı yılı: 2022
ISBN: 9786057112514
Fiyat: 170 TL

Kurtların Dönüşü
Bir Ekosistemi Onaran Yırtıcının Gerçek Hikâyesi

Yazan: Jude Isabella
Resimleyen: Kim Smith
Çeviren: Sima Özkan

YELLOWSTONE MİLLİ PARKI ÇOK SESSİZDİ.
Kuşlar ötmez oldu.
Bitki örtüsü seyrekleşti.
Ağaçlar büyüyüp gelişemedi; hepsi âdeta gökyüzüne küstü.
Doğa, hastalanmış gibiydi.
Ama her şey adım adım değişiyordu…
Yetmiş yıllık yokluğun ardından, gri kurtlar Yellowstone Milli Parkı'nın ekosistemine geri getirildi. Ait oldukları yere dönmeleriyle birlikte, parkın doğasında muazzam bir değişim gerçekleşti.
Bu kitabın sayfalarını çevirdikçe, art arda, zincirleme gelişen şaşırtıcı olaylarla –milli parkın genel görünümü ve orada yaşayan tüm hayvanlarla birlikte– ekosistemin dönüşümüne tanık olacaksınız.
Kurtların Dönüşü, doğal dünyamızın eşsiz karmaşıklığını ve bir ekosistemin içindeki bağlantıların gücünü gözler önüne seren, olağanüstü bir örnek.

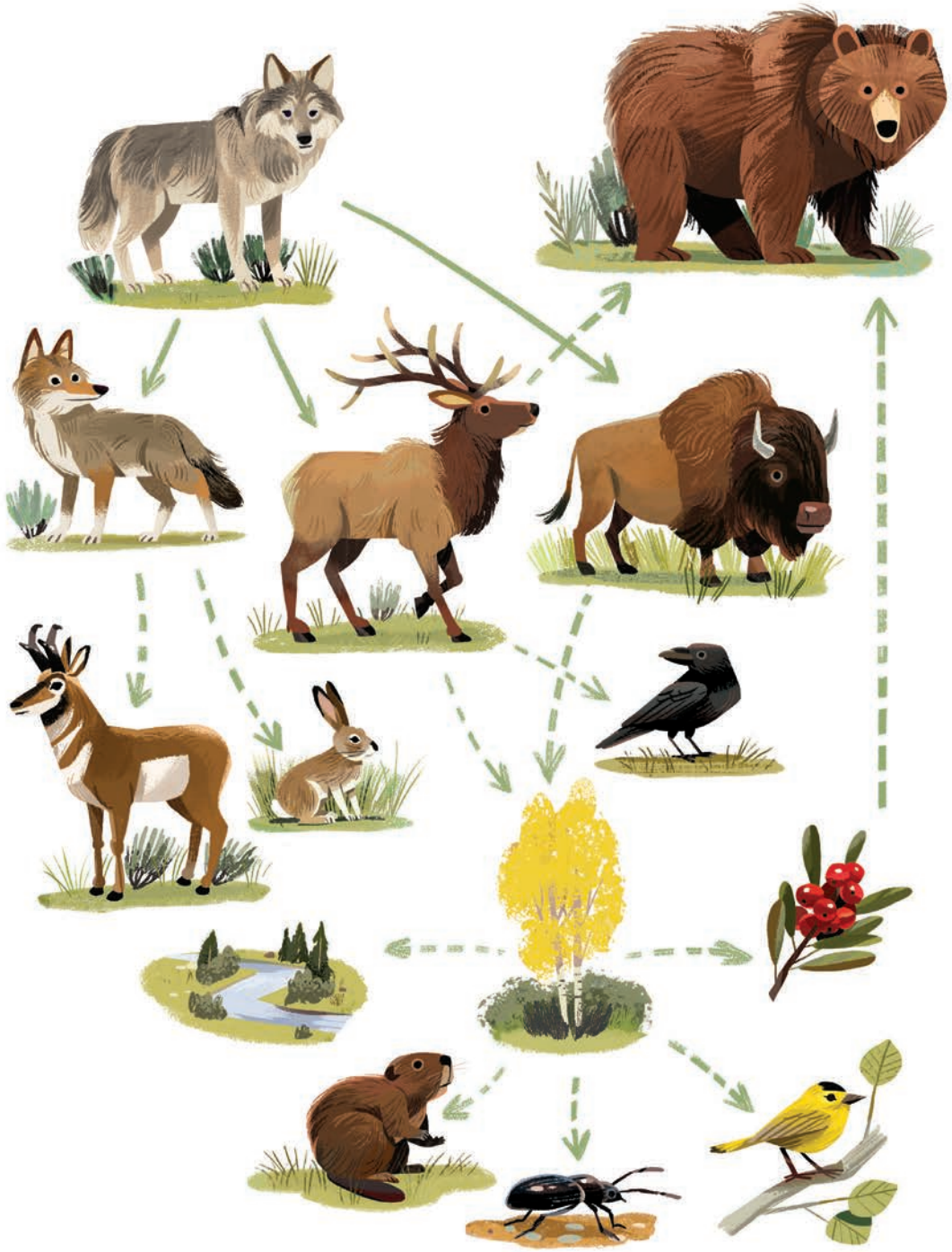

Yaş aralığı: 9 yaş ve üzeri
Sayfa sayısı: 64 - Karton kapak
Boyut: 24x27 cm
Baskı yılı: 2018
ISBN: 9786056877209
Fiyat: 160 TL

Bir Balina Kitabı

Yazan ve Resimleyen: Andrea Antinori
Çeviren: Öykü Yağcı

Balinalar, insanlık tarihi boyunca kutsal kitaplardan romanlara kadar pek çok farklı kaynakta karşımıza çıktı. Fakat balinaları gerçekten tanıyor muyuz? Ne yerler, nerede yaşarlar, kaç tür balina vardır, biliyor muyuz? Sayısız efsaneye ilham veren ve dünya edebiyat tarihinin en önemli figürlerinden biri olan bu gizemli hayvan hakkındaki her şeyi bu kitapta bulacaksınız. Tamamı tek renkli, kara kalem çizimlerden oluşan *Bir Balina Kitabı*, bilimsel bir yaklaşımla okura "alternatif" bakış açısı sunuyor. Yediden yetmişe herkesin ilgisini okyanusların bu dev canlısına çekmeye çalışan kitap, balinalar hakkındaki söylenceleri ortadan kaldırarak onların yaşam biçimine ve davranışlarına odaklanıyor. Tıpkı gerçek doğa bilimcilerinin yaptığı gibi, işin özüne inerek gerçekleri aktarıyor.
-

"Balinanın farklı türlerine ilişkin ansiklopedik bilgilerin, yaratıcı anlatım ve çizimlerle harmanlandığı; her yaştan okurun, aklında birtakım mukayeseleri rahatlıkla somutlaştırabildiği bir kitap elinizdeki."

Itır Yıldız-İyi Kitap
Eylül 2019

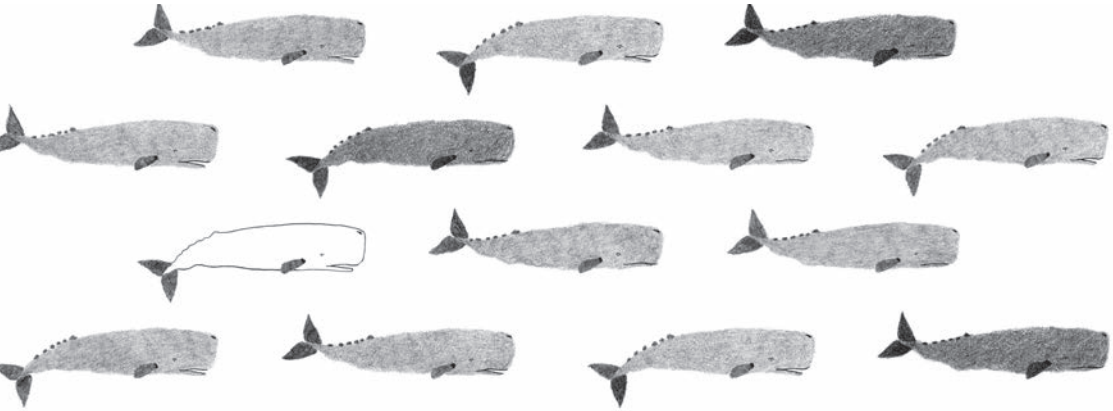

Doğal Yaşam

Yazan: Amanda Wood & Mike Jolley
Resimleyen: Owen Davey
Çeviren: Dr. Filiz Demirayak

Doğal Yaşam, hayvan ve bitkilerin soylarını sürdürebilmek için geliştirdikleri sayısız uyum becerisiyle ilgili bilgiler ve muhteşem resimlerle dolu tablolardan oluşuyor. Dahası, okura kendi öğrenme macerasını oluşturmada yol gösteriyor.
Canlıların görünüş ve davranışlarını incelerken, kitabın başından sonuna kadar ilgili konulara ait şemalarla ilişkilendiren okları takip ederek, doğanın nasıl birbiriyle bağlantılı olduğunu keşfedin.

Doğada varlığını sürdürmeye uyum sağlamış hayvan ve bitkileri farklı şekillerde ele alan 67 bilgi tablosundan oluşan bu koleksiyonla KENDİ ÖĞRENME MACERANIZI SEÇİN.
-

"Çocukların keşfetme heyecanı hesaba katılarak zekice kurgulanmış eser, doğal yaşamla ilgili zengin içeriğinin yanı sıra resimleriyle de göz dolduruyor."

Suzan Geridönmez-İyi Kitap
Nisan 2019

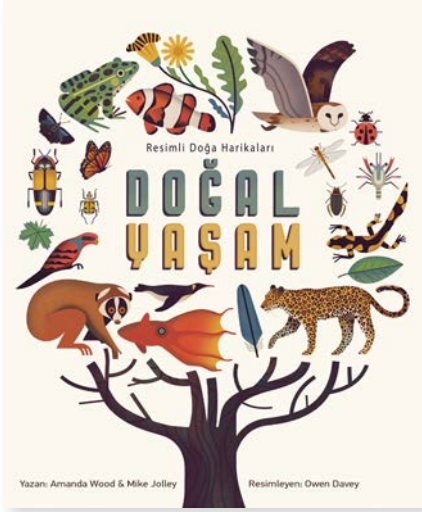

Yaş aralığı: 9 yaş ve üzeri
Sayfa sayısı: 112 - Sert kapak
Boyut: 26,67x 31,75 cm
Baskı yılı: 2018
ISBN: 9786056791048
Fiyat: 315 TL

12 yaş ve üzeri

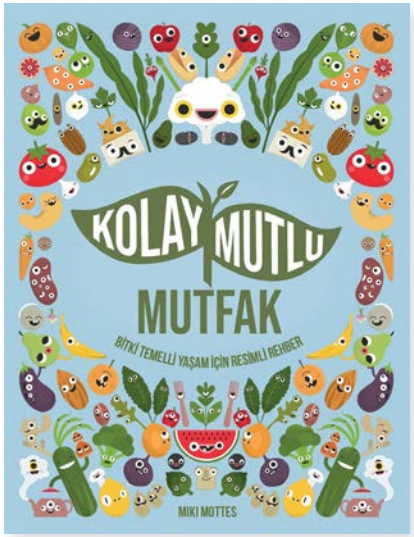

Kolay Mutlu Mutfak Bitki Temelli Yaşam İçin Resimli Rehber

Yazan ve Resimleyen: Miki Mottes
Çeviren: Dr. Suat Erus

Bu kitap, size ve ailenize bitki temelli yaşam tarzından keyif almanız için gerekli tüm bilgileri vermek amacıyla eğlenceli ve ilgi çekici çizimlerle hazırlanmıştır. Kavrulmuş bir badem olan Pedro Almondovar'ı takip edin. Kendisi; sağlıklı, besleyici, şefkatli ve sürdürülmesi kolay bir yaşam için gereken basit adımlarda size eşlik edecek.

Pedro ile olan yolculuğunuzda güvenilir kaynaklara ve araştırmalara dayanan gerçekleri keşfedeceksiniz. Bu rehberde yer alan beslenmeyle ilgili tüm bilgiler, uzmanları tarafından kontrol edildi ve onaylandı.

Kolay Mutlu Mutfak herkes için ve onunla ne yapacağınız size kalmış.

İçine dalın ve keyfine bakın!

Yaş aralığı: 12 yaş ve üzeri
Sayfa sayısı: 128 - Sert kapak
Boyut: 21x24 cm
Baskı yılı: 2020, 2. Baskı: 2021
ISBN: 9786056965593
Fiyat: 315 TL

Her yaş

Yaş aralığı: Her yaş
Sayfa sayısı: 40 - Sert kapak
Boyut: 31x18 cm
Baskı yılı: 2017, 4. Baskı: 2020
ISBN: 9786056699481
Fiyat: 200 TL

Ödüller
2008 - En İyi Resimlenmiş Çocuk Kitabı, The New York Times

2008 - En İyi Çocuk Kitabı, Kirkus Review

2008 - En İyi Çocuk Kitabı, School Library Jurnal

2008 - En İyi Çocuk Kitabı, Publishers Weekly

Dalga

Kurgulayan ve Resimleyen: Suzy Lee
Çeviren: Dila Altındiş Balcı

Küçük bir kızın plajdaki bir gününü anlatan bu sessiz kitap, dünyaca ünlü sanatçı Suzy Lee'nin çarpıcı çizimleriyle süslü. Lee'nin sadece iki renkten oluşan sulu boya resimleri, sizi eğlence ve kahkaha dolu bir deneyime davet ediyor.

2008'de New York Times tarafından En İyi Resimlenmiş Çocuk Kitabı seçilen *Dalga*, daha önce altı ülkede yayımlandı.

-

"Bu kitap için 'sessiz kitapların şahı' desek diğer sessiz kitaplara haksızlık etmiş olmayız herhalde. Çünkü Suzy Lee bize gerçek dünyayla kurgu dünyasının arasında gidip gelen ruhların öyküsünü, kurgu dünyasının temel taşı olan kelimeleri kullanmadan anlatmayı başarıyor."

Tülin Kozikoğlu-İyi Kitap
Nisan 2017

DALGA İLE YARATICI DRAMA ETKİNLİĞİ

Dünyaca ünlü sanatçı Suzy Lee'nin başyapıtı olarak nitelendirilen sessiz kitap *Dalga*, bugüne kadar birçok drama atölyesinde kullanıldı. Çocuklara duyularını ve hayal güçlerini harekete geçirme, bedenlerinin farkına varma olanağı tanıyan bu etkinlik, başarılı drama eğitmeni Kıvanç Erdoğan tarafından yönetiliyor. Çok duyulu, büyülü bir yolculuğa hazır mısınız?

Etkinlik akışı:
- Kitabın incelenmesi
- Duyuların harekete geçirilmesi
- Oyunla bedenin farkına varma
- Canlandırmalar

Etkinlik süresi: 40 dakika
Yaş grubu: 4 yaş ve üzeri
Tema: Hayal gücü, arkadaşlık, özgüven çevre, doğa

Kıvanç Erdoğan
Konya'da doğdu. Macaristan'da bir mülteci kampında farklı kültürden gelen çocukların kaynaştırılması konusunda etkinlikler yaptı. Çağdaş Drama Derneği'nde yaratıcı drama lideri oldu. Konya'da Zihin Engellilerin Eğitimi alanında lisansını tamamladıktan sonra Çocuk Ruh Sağlığı alanında yüksek lisansa devam etti. Yedi yıldır çocuklarla çemberde buluşuyor ve çocuklardan öğreniyor. Araştırma görevlisi olduğu Maltepe Üniversitesi'nde; otizm, çocuk edebiyatı, çocuk ve engelli hakları, oyun ve dil gelişimi, farklılıklara saygı ve birlikte yaşama kültürü konularında çalışıyor.

Yaş aralığı: Her yaş
Sayfa sayısı: 52 - Sert kapak
Boyut: 31x18 cm
Baskı yılı: 2020, 2. Baskı: 2022
ISBN: 9786056965586
Fiyat: 200 TL

Ayna

Kurgulayan ve Resimleyen: Suzy Lee

Suzy Lee'nin Türkiyeli okurlarla tanışması *Dalga* ile başladı, *Gölge* ile devam etti… Şimdi, hikâyenin en başına dönüyor ve bu eşsiz Sınır Üçlemesi (The Border Trilogy)'nin ilk kitabı olan *Ayna*'yla sizleri buluşturmaktan mutluluk duyuyoruz.

-

"Sessiz çocuk kitaplarında yetişkin ile çocuk arasındaki geleneksel roler altüst olur. Yazılı sembolleri bilen yetişkin artık metnin ilk okuru değildir. Şimdi çocuk da resimlerin aktif okurudur.
… Sessiz kitaplar görsel olanın sınırlarını sonuna dek zorlayarak zaman ve mekânlar arası anlatılar sunar bize. İncelikli, okuru ister istemez içine çekiveren ve hayal gücünü sonuna dek işe koşan bir sessiz kitap olan *Ayna*'nın yaratıcısı Suzy Lee de sözcükler olmadığında okurların görsel kodlar üzerinde daha çok durduğunu ve kitaplarını yaş aralığı gözetmeden kurguladığını söylüyor."

Burcu Yılmaz-Cumhuriyet Kitap
Eylül 2020

Gölge

Kurgulayan ve Resimleyen: Suzy Lee
Çeviren: Sima Özkan

Yaş aralığı: Her yaş
Sayfa sayısı: 40 - Sert kapak
Boyut: 18x31 cm
Baskı yılı: 2018, 2.Baskı: 2021
ISBN: 9786056791017
Fiyat: 200 TL

Karanlık bir tavan arası.

Bir ampul.

Hayalperest, küçük bir kız.

Bu basit öğeleri kullanarak, uluslararası beğeni toplayan Suzy Lee, yaratıcı oyunların verdiği keyfi kusursuzca yansıtan ve hayal gücünün kudretini göklere çıkaran görsel bir başyapıt yaratmış.

Lee'nin yalınlığıyla baş döndüren çizimleri, sadece iki renkle, bir ampulden gelen klik sesiyle başlayan ve yine bu klik sesiyle biten bir macera sunuyor.

-

"Neredeyse hiçbir söze ihtiyaç duymadan, sadece resimlemeyle anlatılan bu hikâye, küçük bir kız çocuğunun, gayet sıradan eşyaları büyülü bir dünyanın parçaları olarak gördüğü oyununu anlatıyor."

Çağla Vera Kılıçaslan-İyi Kitap
Haziran 2018

Ödüller
2010 - En İyi Resimlenmiş Çocuk Kitabı,
The New York Times

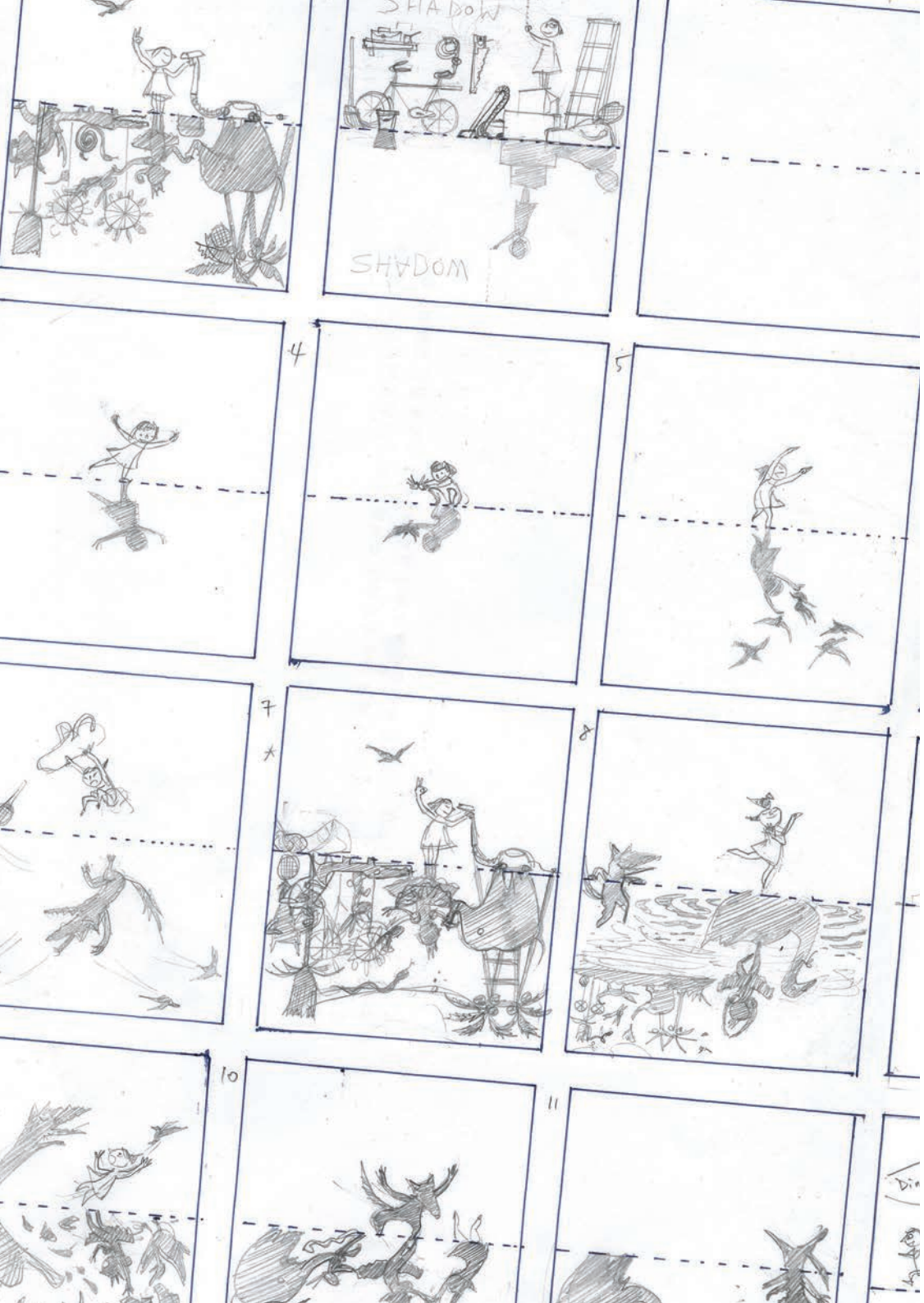

Border Trilogy

Yazan: Suzy Lee
Çeviren: Betül Tınkılıç

Yayıncılıkta, kitabın rahat okunmasına engel olmamak için, resimli kitap sanatçısının çift açılan sayfaların ortasına çizim yapmaması gerektiğine dair, açıkça söylenmeyen bir kural vardır. Bu kurala uyulmazsa ne olur?

Bu kitapta, Suzy Lee'nin *Sınır Üçlemesi* adını verdiği *Ayna*, *Dalga* ve *Gölge*'nin yapım aşamalarını ayrıntılı bir şekilde bulacaksınız. Lee'nin, eserlerini yaratma sürecinde geliştirdiği fikirlerden kişisel notlarına, resimli kitap dünyasının inceliklerinden sanatçının girdiği çıkmazlara uzandığı bu çalışma, *Sınır Üçlemesi* kitaplarının hem tek tek ve birbirinden bağımsız hem de büyük resmi oluşturan parçalar olduğunu görmeyi mümkün kılıyor.

Yaş aralığı: Yetişkin Okurlar İçin
Sayfa sayısı: 176 - Sert kapak
Boyut: 16x23.5 cm
Baskı yılı: 2022
ISBN: 9786057112545
Fiyat: 210 TL

Setler

En Minik Okurlar Seti

Zekice kurgulanmış sessiz kitabımız *Ver Elini*, Jesse Klausmeier'in, iç içe geçmiş kitap kurgusuyla yarattığı *Aç Bu Küçük Kitabı* ve renklerle oynandığında neler olduğuna yakından bakmak için harika bir seçenek olan *Renkler*, bu sette bir arada!

Patrick George Kitap Seti

Patrick George'un birbirinden eğlenceli ve öğretici transparan kitapları sayesinde çocuklar sadece şeffaf sayfaları çevirerek hayvan kurtarıcısı bir kahramana dönüşebilir, renkleri karıştırabilir ya da genç yaşta astronot olabilirler.

Binky Kitap Seti

Ashley Spires'ın yazıp resimlediği eğlenceli, cesur ve macerasever kedi Binky'nin şimdilik üç kitaptan oluşan serüvenlerini keyifle okuyacaksınız. Serinin iki kitabı daha olduğunu da hatırlatalım. Onlar da yakında sizlerle olacak!

Suzy Lee'nin Sınır Üçlemesi

2008'de New York Times tarafından En İyi Resimlenmiş Çocuk Kitabı seçilen Dalga, baş döndüren yalın çizimlerin sadece iki renkle, bir ampulden gelen klik sesiyle başlayan ve yine bu klik sesiyle biten bir macera sunduğu Gölge ve serinin üçüncü kitabı Ayna kitabı bu setle daha avantajlı!

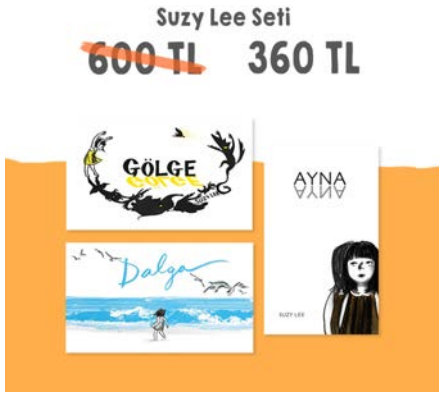

Küçük Martin Seti

Annesinin onu her zaman sevip sevmeyeceğine dair büyük endişeler yaşayan ve sürekli sorular soran küçük ayı Martin'in maceraları bu üç kitapta bir arada. Üstelik %40 indirimli!

Hayvan Haklarına Giriş Seti

Çocuklara, bu dünyanın sadece insanlara ait olmadığını sıcacık bir dille anlatan *Senin Gibi* ile şeffaf sayfaları çeviren okura hayvanları kurtarma şansı veren *Hayvan Kurtarma* kitapları bu setle bir arada!

Cesur Kızlar Kitap Seti

Hana ve Suki… Onlar hayallerinin peşinden giden ve isteklerini gerçekleştirmek için cesaret gösteren iki küçük kız. Çocuklarınızı mutlaka onlarla tanıştırın.

Jane Goodall Kitap Seti

Dr. Jane Goodall'ın iki önemli eserine bir arada sahip olabilirsiniz. Londra'daki bir çocuk hastanesi tarafından sahiplenilen, sevgisiyle oradaki hastaların iyileşmesine yardımcı olan bir köpeğin neler başardığını anlattığı *Doktor White* ile iki özel hayvan arasında kurulan sıra dışı bağı anlatan *Rickie ve Henri*, bu sette bir arada.

Mac Barnett Kitap Seti

The New York Times'ın en çok satan ödüllü yazarlarından Mac Barnett'in yazdığı, ödüllü çizer Jon Klassen'in resimlediği *Sihirli İplik* ile yine Barnett'in kaleme aldığı *Leo: Bir Hayalet Hikâyesi* bir arada!

İlk Okuma Seti

Okumayı yeni öğrenen çocuklar için çok özel bir set hazırladık! Havai fişeklerin zararları hakkında düşünmeye çağıran Bu Ne Gürültü Patırtı!, maceracı bir kedinin eğlenceli anlarını resmeden Binky Uzay Kedisi, itfaiyecilik ve yangınla ilgili temel bilgiler içeren Deniz'in İtfaiye Kitabı, İstanbul'u keşfe çağıran Batu ile Tarçın İstanbul'da ve Einstein'ın hayatına yakından bakma şansı veren Işık Demetinde: Bir Albert Einstein Hikâyesi, bu setle %40 indirimli!

NOTLAR

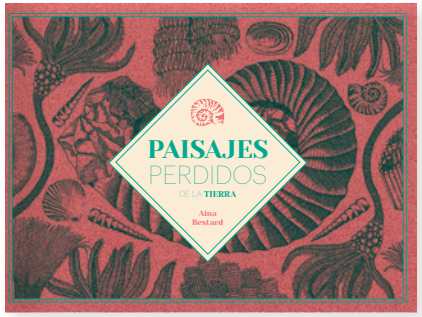

Paisajes Perdidos de la Tierra

(Lost Landscapes of the Earth)

Yazan ve Resimleyen: Aina Bestard

Dünya 300 milyon yıl önce neye benziyordu?

Zekice tasarlanan bu kitap, okura aydınger sayfaları çevirerek ve kulakçıkları kaldırarak, tarih öncesinde yaşayan hayvanları fosilleriyle karşılaştırma olanağı sunuyor. Adeta tarihin katmanlarına bakar gibi incelenecek, büyüleyici bir kitap.

Der geheimnissvoller Koffer von Herrn Benjamin

Yazan ve Resimleyen: Pei-Yu Chang
Çeviren: Çağla Vera Kılıçarslan

Bay Benjamin, içi tıka basa dolu ağır bavuluyla ilerliyor. Acaba içinde ne var? Ünlü düşünür Walter Benjamin'in hayatından gerçek bir olaya dayanan ve özgürlüğün önemine dikkat çeken, müthiş bir resimli kitap.

NOTLAR

KİM OLDUĞUMUZ

Okul Öncesi	Vrakipom Manto Hoi Hoi Biri Merhaba Mı Dedi? Suki'nin Kimonosu Işık Demetinde: Bir Albert Einstein Hikâyesi Senin Gibi Kuşa Dönüştüğüm Gün Kısa Çoraplı Zürafa Kocaayak Larf Büyüyünce Hana Hashimoto, Altıncı Keman Bücür Bora Üç Merhaba Doğa Yaprak Kitabım Hayali Bahçem Koksi ve Böcek Arkadaşları Beni Yine de Sever Misin?/İşte O!/ Çok Büyüksün Çok Küçüksün Hangisi Pırtlar?
1. Sınıflar	Vrakipom Senin Gibi Manto Tembel Teneke
2. Sınıflar	Biri Merhaba Mı Dedi? Manto Suki'nin Kimonosu Bu Ne Gürültü Patırtı! Bilge ve Zaman Makinesi - Yâren/Yadigâr Sırıtık Mahallesi
4. Sınıflar	Kolay Mutlu Mutfak

BULUNDUĞUMUZ MEKÂN VE ZAMAN

Okul Öncesi	Hayali Bahçem
1. Sınıflar	Senin Gibi Doktor White İşte O!/Çok Büyüksün Çok Küçüksün Küçük Tilki
2. Sınıflar	Batu ile Tarçın İstanbul'da Bir Birim Olarak Çakıl Taşı
3. Sınıflar	Dalga/Gölge/Ayna Hayal Atölyesi Bilge ve Zaman Makinesi - Yâren/Yadigâr Bir Birim Olarak Çakıl Taşı
4. Sınıflar	Bir Birim Olarak Çakıl Taşı

KENDİMİZİ İFADE ETME YOLLARIMIZ

Okul Öncesi	Vrakipom Manto Sözlerin Kalp Kırmasın Üç Ben...Jane Dalga/Gölge/Ayna Hoi Hoi Senin Gibi Kısa Çoraplı Zürafa Biri Merhaba Mı Dedi? Laika Astronot Köpek Sihirli İplik Kuşa Dönüştüğüm Gün Çiçekli Şiirler Leo: Bir Hayalet Hikâyesi Binky Uzay Kedisi Yalnız Değilsin Cleo Beni Yine de Sever misin?/İşte O!/ Çok Büyüksün Çok Küçüksün Kocaayak Larf Hana Hashimoto, Altıncı Keman Ormanda Çay Partisi Işık Demetinde: Bir Albert Einstein Hikâyesi Küçük Tilki
1. Sınıflar	Kuşa Dönüştüğüm Gün Vrakipom Manto
2. Sınıflar	Sevgili Dünya Çiçekli Şiirler Binky Uzay Kedisi Serisi
4. Sınıflar	Bilge ve Zaman Makinesi - Yâren/Yadigâr

DÜNYANIN İŞLEYİŞİ

Okul Öncesi	Hayvan Kurtarma Senin Gibi Üç Ben... Jane Sevgili Dünya Koksi ve Böcek Arkadaşları Çiçekli Şiirler Çılgın Bal Porsuğu/Çılgın Bal Porsuğu ve Parla Merhaba Doğa Doktor White Binky Uzay Kedisi Serisi Hangisi Pırtlar?
4. Sınıflar	Kurtların Dönüşü

KENDİMİZİ DÜZENLEME BİÇİMİMİZ

Okul Öncesi	Hangisi Pırtlar?
1. Sınıflar	Manto Tembel teneke Kuşa Dönüştüğüm Gün Bu Ne Gürültü Patırtı!
2., 3., ve 4. Sınıflar	Bir Birim Olarak Çakıl Taşı

GEZEGENİ PAYLAŞMAK

Okul Öncesi	Hayvan Kurtarma Senin Gibi Üç Sevgili Dünya Çılgın Bal Porsuğu Çılgın Bal Porsuğu ve Parla Çiçekli Şiirler Koksi ve Böcek Arkadaşları Doktor White Laika Astronot Köpek Binky Uzay Kedisi Serisi
1. Sınıflar	Hayvan Kurtarma Ben... Jane Senin Gibi Sevgili Dünya Laika Astronot Köpek Kocaayak Larf Rickie ve Henri Sırıtık Mahallesi
2. Sınıflar	Bu Ne Gürültü Patırtı! Merhaba Doğa Bir Balina Kitabı
3. Sınıflar	Kurtların Dönüşü Doğal Yaşam Merhaba Doğa
4. ve 5. Sınıflar	Kurtların Dönüşü

9 Aç Bu Küçük Kitabı
106 Ayna
89 Bana Pisi Pisi Diyebilirsiniz
66 Batu ile Tarçın İstanbul'da
18 Ben... Jane
10 Beni Yine de Sever Misin?
86 Bilge ve Zaman Makinesi-Yadigâr
86 Bilge ve Zaman Makinesi-Yâren
70 Binky Uzay Kedisi
72 Binky Yardıma Koşuyor
73 Binky Baskı Altında
96 Bir Balina Kitabı
90 Bir Birim Olarak Çakıl Taşı
48 Biri Merhaba Mı Dedi?
80 Bu Ne Gürültü Patırtı! Havai Fişekler Hakkında Bir Öykü
24 Bücür Bora
5 Büyüyünce
36 Çiçekli Şiirler
42 Çılgın Bal Porsuğu
44 Çılgın Bal Porsuğu ve Parla
11 Çok Büyüksün, Çok Küçüksün
104 Dalga
52 Deniz'in İtfaiye Kitabı
97 Doğal Yaşam
12 Doktor White
107 Gölge
22 Hana Hashimoto, Altıncı Keman
54 Hangisi Pırtlar? Çocuklar için Gaz Çıkaran Hayvanlar Rehberi
84 Hayal Atölyesi
14 Hayali Bahçem
6 Hayvan Kurtarma
38 Hoi Hoi
60 Işık Demetinde: Bir Albert Einstein Hikâyesi
77 İçimizde Neler Oluyor?
11 İşte O!
34 Kısa Çoraplı Zürafa
24 Kocaayak Larf
40 Koksi ve Böcek Arkadaşları
100 Kolay Mutlu Mutfak Bitki Temelli Yaşam İçin Resimli Rehber
94 Kurtların Dönüşü Bir Ekosistemi Onaran Yırtıcının Gerçek Hikâyesi
58 Kuşa Dönüştüğüm Gün
65 Küçük Tilki
57 Laika: Astronot Köpek
29 Leo: Bir Hayalet Hikâyesi
27 Manto
74 Merhaba Doğa
5 Olamaz!
30 Ormanda Çay Partisi
76 Rickie ve Henri
8 Senin Gibi
21 Sevgili Dünya
28 Sihirli İplik
78 Sırırtık Mahallesi
17 Sözlerin Kalp Kırmasın
23 Suki'nin Kimonosu
109 Suzy Lee Sınır Üçlemesi
46 Tembel Teneke
15 Uyu Kuzum
19 Üç
4 Ver Elini
33 Vrakipom
63 Yalnız Değilsin Cleo
16 Yaprak Kitabım
83 Yavru Hayvanlar Hakkında Olağanüstü Gerçekler

110 Aina Bestard
30 Akiko Miyakoshi
74 Alan Marks
56 Alex G. Griffiths
97 Amanda Wood
96 Andrea Antinori
14 Andrew Larsen
24, 70-73 Ashley Spires
77 Ayşe Demiray
40 Ayşe Şeker Kılıç
66 Başak Duru
109 Betül Tınkılıç
48 Burcu Yılmaz
10, 11 Catherine Leblanc
22, 23 Chieri Uegaki
29 Christian Robinson
34 Cihan Dağ
77 Claire Eamer
21 Clara Anganuzzi
118 Çağla Vera Kılıçarslan
10, 11 Çiğdem Şehsuvaroğlu
54 Dani Rabaiotti
5-6, 22-23, 70-73, 104 Dila Altındiş Balcı
15 Ebrar Güldemler
40, 78 Eda Erdoğmuş
65 Edward van de Velde
52, 78 Ege Karadayı Yiğitbaşı
84 Elçin Kuzucu
90 Elif Toz
17 Elizabeth Verdick
66 Eren Dedeleroğlu
65 Erhan Gürer
24, 54, 60 Erinç Karakan
16, 28, 29 Esin Uslu
10, 11 Eve Tharlet
91 Filiz Demirayak
4 Giuliano Ferri
63 Gizem Kara Öz
36, 38 Gonca Mine Çelik
18, 57, 80 Gökçe Gökçeer
15 Guillaume Perreault
58 Guridi
34 Güliz Dülgeroğlu Küpçü
52 Hasan Can Özdenli
46 İdil Ar Uçaner
58 Ingrid Chabbert
14 Irene Luxbacher
21 Isabel Otter
12, 74 Jane Goodall
8 Jean-Baptiste Del Amo
60 Jennifer Berne
9 Jesse Klausmeier
28 Jon Klassen
88 Jude Isabella
12 Julie Wintz-Litty
15 Kerry Lyn Sparrow
88 Kim Smith
27 Louis Thomas
28, 29 Mac Barnett
17 Marieka Heinlen
77 Marie-Ève Tremblay
65 Marije Tolman
83 Maja Säfström
30 Melek Kaba
89 Merve Doğruer
97 Mike Jolley
100 Miki Mottes
16 Monica Wellington
42, 44 Mustafa Gündem
58 Nazlı Gürkaş
54 Nick Caruso
48 Nihan Temiz
74 Nina Chakrabarti
42, 44, 46 Nur Tunay
21 Olcay M. Ünal
57, 97 Owen Davey
96 Öykü Yağcı
5-6 Patrick George
20 Patrick McDonnell
8 Pauline Martin

YAZAR, ÇİZER, ÇEVİRMENLER (ALFABETİK)

22 Qin Leng
78 Sanem Gençalp
8, 33 Sara Adakan
19 Sarp Dakni
63 Sassafras De Bruyn
27 Séverine Vidal
9, 12, 76, 94,107 Sima Özkan
33 Simone Rea
23 Stephane Jorisch
33 Stéphane Servant
19 Stephen M. King
100 Suat Erus
17, 27, 74 Sumru Ağıryürüyen
9, 104,106-109 Suzy Lee
14 Şirin Soysal
86 Tuba Şamlı Atilla
60 Vladimir Radunsky
89 Volkan Akmeşe
80, 90 Yusuf Tansu Özel
83 Zeynep Tamer

Güncel kataloğumuza ulaşmak
ve etkinliklerden haberdar olmak
için meavyayincilik

www.meav.com.tr
info@meav.com.tr